

PLAN MÉDICO SALUD ZULIA

MEDICINA PREPAGADA



RIF: J-507597024
MP-000021



Tu bienestar es
nuestra misión,
y Dios es nuestra guía.

+
DESCUENTOS
EN MAS DE 180
EMPRESAS ALIADAS

SERVICIO DE PELUQUERÍA - ÓPTICAS
DERMATOLOGÍA ESTÉTICA

10
SEDES
en el Zulia

7
PUNTOS
AZULES
HORARIOS DE
LUNES A
DOMINGO

SERVICIOS DE
EMERGENCIA
LAS 24H
+500
atenciones
diarias

+30
ESPECIALIDADES
MÉDICAS
a tu disposición

(SA) SABANETA 1 (FDS-S1) FIN DE SEMANA SABANETA (SA2) SABANETA 2 (FDS-S2) FIN DE SEMANA SABANETA 2
(N) NORTE (FDS-N) FIN DE SEMANA NORTE (SU) SUR (FDS-SU) FIN DE SEMANA SUR (LI) LIMPIA (C) CABIMAS
(LP) LOS PUERTOS (SBZ) SANTA BARBARA DEL ZULIA (VI) VILLA D EL ROSARIO (M) MARA (CS) CAJA SECA (CZ) CLINICA ZULIA (FS) FISIOSALUD
(P-SF) PUNTO AZUL SAN FELIPE (P-18) PUNTO AZUL 18 DE OCTUBRE (P-PC) PUNTO AZUL PUENTE CRISTAL (P-BN)
PUNTO AZUL BRISAS DEL NORTE (P-V) PUNTO AZUL LA VICTORIA (P-SM) PUNTO AZUL SIERA MAESTRA



ANESTESIOLOGÍA
DR. LEONARDO GARCÍA (SA)
DR. MIGUEL QUINTERO (SA)
DR. CARLOS QUEVEDO (SA)
DRA. ROBERTA COLINA (SA)
DRA. VALERIA MOLLILLO (SA)

CARDIOLOGÍA
DRA. JESICA URRIBARRI (SA1)
DR. MARTIN ALBORNOZ (SA1) (FDS-SA1)
DR. CARLOS GONZALEZ (SA1)
DRA. MAURY ALLEN (SA1)
DR. EDUARDO PEÑA (SA1)
DR. ERICK RESTREPO (SA1)
DRA. MELBYBER RIVERO (SA1)
DR. ROBINSON SANCHEZ (SA1)
DR. PIERINA GONZÁLEZ (SA1)
DR. ADRIANA DOMINGUEZ (SA1)
DRA. YOHANNIS GONZÁLEZ (SA1)
DRA. GLADIELY GUERRERO (SA1)
DRA. CARMEN ROMERO (SU)
DRA. ISIS FERNÁNDEZ (SA/FDS-S)
DRA. GREILIS FUENMAYOR (SA 1)(FDS-S1)(SU)
DRA. DAMARIS PAZ (N)
DR. LUIS MONTIEL (N)
DRA. VIRGINIA BRACHO (N)
DRA. KATMIRY PAZ (SA)
DRA. YULEIZY MEDINA (C)
DRA. MARJORIE CANO (SBZ)
DR. MANUEL MENDEZ (CS)
DR. EDWARD RENDILES (LP)

CIRUGÍA GENERAL
DR. NERIO LUZARDO - SOLO CIRUGÍAS (CZ)
DR. JHON HURTADO (SA1)
DR. WILMER HERRERA (SA1)
DRA. KEREN TUDARES (SA1)
DRA. ZURISADAY MORALES (SA1)
DR. GILBERT ATENCIO (SA1)

CIRUGÍA PEDIÁTRICA
DR. VICENTE FERNÁNDEZ (SA1)
DR. PEDRO MANZANO (SA1)

DERMATOLOGÍA
DRA. MARIA F. GOMEZ (SA2)
DRA. KARINA ROMERO (SA2) (N) (FDS-LI)
RA. JOSELIA BRAVO (N)
DR. RONALD RAMOS (N) (LP)

DERMATOLOGÍA ESTÉTICA
DRA. KARINA ROMERO (N)
DRA. ANGÉLICA MONTILLA (N)
DRA. ELIKA DE FREITAS (N)

ECOGRAFIA
DR. GERARDO RINCÓN (SA)
DR. NEPTALY FUENMAYOR (SA)
DR. LUIS PACHECO (SA1) (FDS-S)
DRA. CONSUELO MEDINA (SA) (FDS-S)
DRA. MARYCARMEN SALAZAR (SA) (SA2)
DR. JUAN ZAVALA (SA)
DR. ELIASIB SECO (SAB)
DRA. ELIZABETH PEÑA (SA)
DR. FRANCISCO GONZÁLEZ (SA- FDS-S)
DRA. IBEMAR QUINTERO (SA)
DR. GUSTAVO SANCHEZ (SA) (FDS-S)
DR. IVAN LEON (EMER SA - MAR/VIE)
DR. LEONARDO GONZÁLEZ (EMER SA DOM) (LI)
DR. LEANDRO GONZÁLEZ (EMER SA JUE/SAB)
DRA. KRISTEL GARCÍA (EMER SA-LUN/MIE)
DRA. LISBETH URDANETA
DRA. GLAYRUBIS PUNTES (N)
DRA. JOHANNA VENTURA (N)
DRA. YSABEL ACOSTA (FDS-N) (LI)
DR. EDWIN MADUENO (SU)
DRA. ROSIBETH BELLO (SU)
DR. JOSE RUIZ (C)
DRA. MARIA MALDONADO (C)
DRA. ADRIANA PERDOMO (LP)

EMERGENCIA CABIMAS
DRA. YOANNY PIÑA
DRA. JACKELINE CARRASCO
DRA. ANA PÉREZ
DRA. GÉNESIS LAGUNA
DRA. ELIZABETH PAZ

EMERGENCIA MARA
DRA. LUISA FONSECA
DR. RAÚL GARCÍA
DRA. FLOR MARÍA MONTIE

**EMERGENCIA ADULTO
SABANETA**

DR. WHEELER TORRES - COORD.
DRA. SAMIRA TORO
DRA. HELIANTÁ RIVAS
DRA. GERALDINE MARIN
DRA. MARITZA VERA
DRA. ADELÁIDA ROSARIO
DRA. ESTEFANI FERRER
DRA. JUAN ARGÜELLO
DRA. YUNISBEL RUIZ
DRA. ELIANNYS SOTO
DRA. GELINOR HERNÁNDEZ
DRA. JENNY FUENTES
DRA. ANDREA GONZÁLEZ
DR. JHON GARCIA
DRA. YEREMIG RODRÍGUEZ
DRA. SARA GONZALEZ
DRA. MARIA MÁRQUEZ
DR. TOMAS URDANETA
DRA. HILENNE SANCHEZ
DRA. YELIANIS MADUENO
DRA. EKYUHT GONZÁLEZ

**EMERGENCIA
PEDIÁTRICA SABANETA**

DRA. JOSE MIGUEL QUINTERO
DRA. LUZMAR MÁRMOL
DRA. DULCE URDANETA
DRA. LORAINÉ DELGADO
DRA. YINLOURIS ORREGO
DRA. ANA RODRIGUEZ
DRA. LOLYMAR NIETO
DRA. FRANCISBELL SEGOVIA
DRA. NAIROBY S RESTREPO

EMERGENCIA NORTE
DRA. GELINOR HERNÁNDEZ
DR. KENDER BARON
DR. EDUARDO REYES
DRA. MARIELA BRITO
DRA. JOSELIN BELTRÁN
DRA. PAOLA VILLALOBOS
DR. FRANCISCO PASCUALUCHI
DRA. DARIANNA SUÁREZ
DRA. ROSANGEL RIVERA
DRA. DANIELA ARIZA

EMERGENCIA LA LIMPIA
DR. JHON LAUREN
DR. CESAR MORILLO
DRA. NADIA GUERERE
DRA. ISABEL GONZÁLEZ
DRA. BENEDITH RIOS
DRA. JENIFER GARCIA
DRA. MONICA RAMIREZ

EMERGENCIA LOS PUERTOS
DRA. LEIDALY MUNDO
DR. FERNANDO AVENDAÑO
DRA. HILENE PIÑERO

EMERGENCIA SUR
DRA. GÉNESIS COLMENARES
DRA. ROSANA SALAZAR
DRA. SINTHIA VILORIA
DRA. FABIOLA MORAN
DRA. JESICA RAMIREZ
DRA. YUSMIREXYS NAVARRO
DR. EDUARDO CORZO
DRA. OLIANA MEDINA
DRA. MARIA MORALES
DRA. IRIMAR BRANCH
DRA. MARIEMMA FERRER

EMERGENCIA SANTA BARBARA
DR. MARVINS GUTIERREZ
DRA. NANJIN PULGAR
DR. LUIS PULGAR

EMERGENCIA LA VILLA DEL ROSARIO
DRA. ERIKA COBO
DR. ROBERTH ROJAS
DR. DOUGLAS HERNÁNDEZ
DR. CARLOS DIAZ

EMERGENCIA CAJA SECA
DRA. LEYSLY REPIZO
DRA. MILAGROS BARRIOS

FISIATRÍA
FISIAT. DIOLEIDA FERNÁNDEZ (FS)

GASTROENTEROLOGÍA
DRA. JANETH JIMENEZ (SA1)
DRA. MARIA A. GONZÁLEZ (SA1)
DRA. MILDRED FUENMAYOR (N)
DRA. OMAIRA NOGUERA (N)
SRA. LUISANGELA REVEROL (SU)
DRA. TRINA VILLALOBOS (LI)
DRA. SAINER MONTIEL (N) (LP)
DRA. MARIA MEDINA (C)

GINECOLOGÍA
DR. NEPTALY FUENMAYOR (SA1)
DR. ANDY TORRES (SA1)
DRA. NORYS CHIRINOS (SA1)
DRA. MAYELA BLANCO (SA1)
DRA. MARIA BORDONARO (SA1)
DR. RUBEN MORGON (SA1)
DRA. MILAGROS CANO (SA1)
DRA. LEDA RAMIREZ (FDS-SA1)
DRA. JOHANA VELAZQUEZ (FDS-SA1)
DR. JAVIER GONZÁLEZ (FDS-SA1)
DRA. GARDEANA LUZARDO (FDS-SA1)
DRA. JOHANA PINEDA (C)
DRA. YANELLY ALCEDO (C)
DRA. KRISBEL SANCHEZ (C)
DRA. ANGIE CHIRINOS (N)
DRA. HENLY NAVARRO (N)
DRA. YARIBELL TELLES (FDS-N)
DRA. WILMARY MORALES (SU)
DRA. MARCIA TORRES (FDS-SU)
DRA. YULIANA GUTIERREZ (LI)
DRA. SILVIA VILLALOBOS (LI)
DRA. ADRIANA BRACHO (LP)
DRA. BELINDA ORTEGA (SBZ)
DRA. YAKELIN ROSALES (CS)
DRA. GRISELDA RINCÓN (VI)
DRA. MARIA LÓPEZ (M)

GINECOLOGÍA - CIRUJANOS
DR. JUAN NAVA (NO CONSULTAS)
DR. MANUEL SUAREZ (NO CONSULTAS)
DR. HELBER MARTINEZ (NO CONSULTAS)

GINECOLOGÍA - EMERGENCIAS
DRA. EMILY PAZ (CZ)

MEDICINA GENERAL
DRA. ILSA VILLARROEL (SA1)
DRA. NAIDIS PETIT (SA1)
DRA. JOSELYN MEDINA (C)
DRA. BRIGITTE MORRILLO (P-VI)
DRA. FLORANNY FIGUERA (P-VI)
DRA. NEILA PALMAR (P-18)
DRA. CARLA QUEIPO (P-PC)
DRA. REBECA LOPEZ (P-BN)
DRA. CLARIELNIS JIMENEZ (P-V)
DR. LUIS BALLESTERO (P-SM)
DRA. ANDREA GUTIERREZ (P-P)

MEDICINA INTERNA
DRA. ISABEL BORGES (SA1)
DRA. MARIA DANIELA GODOY (SA1)
DRA. ALIDA NERI (SA1)
DRA. ADRIANA CHAVEZ (SA1)
DRA. SONIA PRADA (SA1)
DRA. ANDREINA ALVARADO (SA1)
DRA. ALEJANDRA ARAUJO (FDS-SA1)
DRA. ISCANDY RAMOS (FDS-SA1)
DRA. STEPHANIE ESCOBAR (FDS-SA1)
DRA. MOISES LOPEZ (SA1)
DR. THOMAS LOPEZ (SA1)
DR. JUAN GONZÁLEZ (SA1)
DRA. MARIALINA PEREIRA (SA1)
DR. KELVYS LIZARDO (N)
DRA. HELIANTÁ RIVAS (N)
DRA. GLEYBER AMAYA (N)
DR. LUS VARGAS (N)
DRA. KATHERINE KEY (FDS-N)
DRA. MARIELYS URDANETA (SU)
DR. JESUS MENDEZ (SU)
DRA. HELEN PACHECO (FDS-SU)
DR. MOISES LOPEZ (SU)
DRA. TIFFANI VILLAREAL (LI)
DRA. ADRIANA URBINA (LI)
DRA. MARLYN LOPEZ (FDS-LI)
DRA. BIANCA SÁNCHEZ (LP)
DRA. BLANCA RAMIREZ (C)
DRA. SOLSIRE ROJAS (C)
DR. DARREL MEDINA (C)
DRA. YENALIX MEDINA (C)
DRA. JUVELY ROA (SBZ)
DRA. DAIRI BARROSO (VI)

MEDICINA FAMILIAR
DR. GERMÁN VALBUENA (CS)

HEMATOLOGÍA
DRA. OLGA FERNÁNDEZ (SA1) (N)

IMAGENOLOGÍA
DR. DAMJOSE CARRERO (SA1)
DRA. MARIELA VARGAS (SA1)

NEUROCIROLOGÍA
DRA. CINTHYA MORENO (N)

NEUROLOGÍA PEDIÁTRICA
DRA. GABRIELA RIOS (SA1)

NEUROLOGÍA ADULTO
DRA. NOHELYS SILVA (N)
DRA. YSANGELA BRAVO (N)

NEUMONOLOGÍA VER EDADEX MEDICO
DRA. BEATRIZ RODRIGUEZ (SA1) (N)
DRA. LILIANA SÁNCHEZ (SA1) (N)
DRA. MARIA ROBERTIS (SA1) (SU)
DRA. MARIA BOSCAN (SA1)
DRA. MARY ACOSTA (SA1)
DRA. SANDRA DE PERCHE (C)

ODONTOLOGÍA
OD. EDUARDO HERNANDEZ (SA1)
OD. MILAGROS FERNANDEZ (SA1)
OD. CARLA VILLASMIL (SA1)
OD. MARISOL BASTIDAS (SA1)
OD. MARIANNY FLORES (SA1)
OD. ELIZABETH PORTILLO (SA1)
OD. MICHELE FERNÁNDEZ (SA1)
OD. MARIO JIMENEZ (SA1)
OD. NORBERTO ANDRADE (SA1)
OD. VALERY PACHECO (SA1)
OD. LUISANA SALAZAR (SA1)
OD. MARIA PARRA (SA1)
OD. KARLEXIS HERNANDEZ (SA1)
OD. ANA ROMERO (FDS-SA1)
OD. NORBERTO ANDRADE (FDS-SA1)
OD. EMANUEL DELGADO (FDS-SA1)
OD. JHON HERNANDEZ (FDS-SA1)
OD. ELBY RUBIO (FDS-SA1)
OD. JESSICA PINO (FDS-SA1)
OD. MAYGUALIDA GARCÍA (FDS-SA1-N)
OD. KATHERINE MOLINA (N)
OD. VALERIA BALZA (N)
OD. JOSELY ARELLANO (FDS-N)
OD. KATHERINE SANTIAGO (FDS-N)
OD. FRANCISCO MIQUELENA (LI)
OD. AURA TORRES (FDS-LI)
OD. WISNIE GUERRA (C)
OD. PAMELA REYES (C)
OD. MAYRA VALBUENA (C)
OD. MONICA RODRIGUEZ (SBZ)
OD. PATRICIA CHIRINOS (CS)

MASTOLOGIA
DR. JONATHAN MOLINA (SA1)
DR. NEPTALY FUENMAYOR (N)

NEFROLOGÍA
DRA. MARIBET CANO (SA1)

NUTRICIÓN
LCDA. GABRIELA RINCÓN (SA2)
LCDO. DANIEL RODRÍGUEZ (SA2)
LCDA. DIALITZA BADELL (SA2)
LCDA. LAURYMAR ESPINOZA (FDS-SA2)
LCDA. JENIFER MARTINEZ (N)
LCDO. CARLOS LUZARDO (SU) (FDS-SU)
LCDA. MARIANA RODRIGUEZ (LI)
LCDO. DARIO ACOSTA (C)
LCDA. JORGELIS REYES (LP)
LCDA. MARIA DEL MAR (SBZ)
LCDA. VIRGINIA RAMÍREZ (VI)

OFTALMOLOGÍA
DR. RICARDO FERNÁNDEZ (SA2) (N)
DRA. RAIZA VILORIA (SA2)
DR. RAUL RABINOVICH (SA2)
DRA. IRASIM CONTRERAS (SA2)
DR. ENIXO QUINTERO (SA2)
DRA. GUADALUPE GONZÁLEZ (SA2)
DR. YLDEFONSO PAZ (SA2) (N)
DRA. ROSMARY ROJAS (SA2)

UROLOGÍA
DRA. FABIOLA MEJÍAS (SA1) (N)
DR. DONNY RODRÍGUEZ (SA1)

O.R.L.
DR. ADRIÁN NUÑEZ (SA1)
DRA. MERIBEL ALVARADO (SA1) (LI)
DRA. CELIS CASTILLO (SA1)
DRA. YOLANDA MORÁN (SA1)
DRA. EMILIO FERRER (FDS-SA1)
DRA. EDERLIN CHACIN (N)
DRA. ROSMARY DELMORAL (N)
DRA. STEFANIE PAEZ (N)
DRA. LISMARY FERNÁNDEZ (SU)
DRA. VALERIA FARINA (SU)
DRA. YUSELIA ROMERO (C)
DRA. VALERIA SUAREZ (C)
DRA. ADRIANA URDANETA (LP)
DRA. VIVIANA ZAFRA (VI)

PEDIATRÍA
DR. LARRY MENDEZ - COORD. HOSP. (SA1)
DRA. RUTH GONZÁLEZ (SA1)
DRA. MARIANA BECERRA (SA1)
DRA. MARGEIRE PÉREZ (SA1)
DRA. EGLIS ACOSTA (SA1)
DRA. PATRICIA COLINA (SA1)
DRA. JOSTERY GUTIERREZ (SA1)
DRA. VELIA MORALES (SA1)
DR. SHAREN LEON (N) (FDS-SA1)
DRA. ALEJANDRA MEDINA (FDS-SA1)
DRA. ANDREA DE LA HOZ (FDS-SA1)
DRA. NATASHA LINARES (N)
DRA. GERALDINE MARIN (N)
DRA. SELUZ LEREICO (C)
DRA. YOSERILYS GARCIA (C)
DRA. MARIA VERGARA (C)
DRA. ADRIANA ANDRADE (C)
DRA. YANELY JIMENEZ (SU)
DRA. MARYVI ACEVEDO (FDS-SU)
DRA. YOCLELYN MAVAREZ (LI)
DRA. NERYMAR BARRIOS (SBZ)
DR. CESAR MARQUEZ (FDS-N) (LP)
DRA. MAYRA ALVARADO (VI)
DRA. INDRA SINGH (CS)
DRA. BETSABETH BRACHO (M)

PEDIATRAS - GUARDIAS RETEN
DRA. YURIMAR PIRELA (CZ)
DRA. YAKELIN OROZCO (CZ)
DA. KAROL PRIETO (CZ)
DRA. MARÍA VELASQUEZ (CZ)
DRA. ANDREA PEÑA (CZ)
DRA. LEIRY RIVAS (CZ)
DRA. JENNIFER LOPEZ (CZ)

PSICOLOGÍA
PSIC. KEILA ESPINA (SA2)
PSIC. DULAWINS BELEÑO (SA2)
PSIC. LISMARY RIVAS (SA2)
PSIC. ZULEYNY LUGO (FDS-SAB1)
PSIC. YURVANYS HERNANDEZ (SA2)
PSIC. GENESIS CELIS (FDS-SA2)
PSIC. YURDALIS CARRILLO (FDS-SA2)
PSIC. SÁRAI ZERPA (SU)
PSIC. BEATRIZ DAVILA (N)
PSIC. ZULEIKA LUGO (N)
PSIC. MARIA REYES (C)
PSIC. ANGELYCE VERA (SBZ)
PSIC. CARMEN AMAYA (VI)

PSICOPEDAGOGÍA
PSICOPED. IGNODIO MENDOZA (SA1)

TRAUMATOLOGÍA
DR. JHON VALBUENA (SA1)
DR. MIGUEL GUEVARA (SA1)
DRA. DORIS MENESES (SA1)
DR. PABLO MORALES (SA1)
DRA. YRAIZ FERNÁNDEZ (SA1)
DR. JESÚS VILLALOBOS (SA1)
DR. TOMÁS IRAGORRY (SA1)
DR. GABRIEL MARTINEZ (SA1)
DRA. KEILIM CHAVEZ (FDS-SA1)
DRA. ANDREINA MORAN (N)
DRA. ELIDA MARTÍNEZ (N)
DRA. GABRIELA BALLESTEROS (LI)
DR. WILLIAM PINEDA (C)
DRA. ANA CEL URDANETA (SU) (LP)
DRA. EDUIN BRACHO (SBZ)
DRA. LEIRIS CARMONA (VI)
DRA. NIURKA VIELMA (CS)

PLANMEDICOSALUDZULIA





RIF: J-507597024
 MP-000021

SABANETA 1 SABADO Y DOMINGO

SÁBADO 23 Y DOMINGO 24/05

UNIDAD DE ESPECIALIDADES 1 - SEDE PRINCIPAL 1ER PISO:
DRA. ISCANDY RAMOS - MEDICINA INTERNA: A partir del 23/05 se incorpora a directorio médico los sábados y domingos.
DRA. ALEJANDRA ARAUJO - MEDICINA INTERNA: El sábado 23/05 su horario será atendido por el Dr. Moises López de de 8am a 2pm.
DRA. BEATRIZ RODRIGUEZ - NEUMONOLOGÍA: El domingo 24/05 estará en horario especial de 9am a 11am.
DRA. YELIANIS MADUENO - MEDICINA INTERNA: A partir del domingo 24/05 no estará disponible para consulta.
DRA. EKYUHT GONZALEZ - MEDICINA INTERNA: A partir del domingo 24/05 no estará disponible para consulta.
DRA. ALEJANDRA MEDINA - PEDIATRÍA: El sábado 23/05 su horario será atendido por la Dra. Génesis Campos. El domingo 24/05 su horario será atendido por la Dra. Stephany Belisario.

UNIDAD DE CARDIOLOGÍA:

DRA. MAURY ALLEN: El sábado 23/05 y domingo 24/05 estará en horario especial de 8am a 12pm, todos los terminales. El sábado 30/05 y domingo 31/05 estará en horario especial de 8am a 12pm, todos los terminales.

UNIDAD DE GINECOLOGÍA:

DRA. MAYELA BLANCO: El sábado 23/05 su horario será de 8am a 2pm.
DRA. LEDA RAMIREZ: El sábado 23 y domingo 24/05 su horario será de 8am a 2pm.

Semana del Sábado 23 al viernes 29 de Mayo

"Porque yo sé los pensamientos que tengo acerca de vosotros, dice Jehová, pensamientos de paz, y no de mal, para daros el fin que esperáis."
 Jeremías 29:11

SABANETA 1 LUNES A VIERNES

LUNES 25 AL VIERNES 29/05

UNIDAD DE ESPECIALIDADES 1 - SEDE PRINCIPAL 1ER PISO:

DRA. YOLANDA MORAN - ORL: El martes 26/05 su consulta será atendida por la Dra. Lismary Fernández. El miércoles 27/05 no estará disponible para consulta. El viernes 29/05 estará la Dra. Lismary Fernández en horario de especial de 8am a 12pm, todos los terminales. El martes 02/06 su consulta será atendida por la Dra. Lismary Fernández. El miércoles 03/06 no estará disponible para consulta. El viernes 05/06 estará la Dra. Lismary Fernández en horario especial de 8am a 12pm, todos los terminales.

DRA. GABRIELA RIOS - NEUROLOGÍA PEDIÁTRICA: Hasta el 08/06 no estará disponible para consulta.

UNIDAD DE GINECOLOGÍA:

DR. ANDY TORRES: El viernes 29/05 su horario será atendido por la Dra. Adeliz Rosales.
DRA. MARIA BORDONARO: El lunes 25 y jueves 28/05 su horario será de 8am a 2pm. El martes 26/05 su horario será atendido por la Dra. Silvia Villalobos de 8am a 2pm.
DR. RUBEN MOGOLLON: El miércoles 27/05 su horario será de 8am a 2pm.

UNIDAD DIAGNÓSTICA CASA BLANCA:

OD. NORBERTO ANDRADE - ODONTOLOGÍA: El lunes 28 y miércoles 27/05 no estará disponible para consulta.

UNIDAD DE PEDIATRÍA:

DRA. PATRICIA COLINA: A partir del 25/05 su horario será los lunes de lunes y jueves en horario corrido de 8am a 1pm, y martes, miércoles y viernes de 8am a 4pm.

UNIDAD DE MEDICINA INTERNA:

DR. MOISES LÓPEZ: El lunes 30/05 su horario será atendido por la Dra. Alejandra Araujo.
DRA. MARIALINA PEREIRA: El miércoles 27/05 su horario será atendido por la Dra. Stefany Escobar de 8am a 12pm.
DR. JUAN GONZALEZ: El jueves 28/05 estará en horario de 7:30am a 1pm.

UNIDAD DE TRAUMATOLOGÍA:

DR. PABLO MORALES: El lunes 25/05 su horario será atendido por la Dra. Stefany Troconis.
DRA. DORIS MENESES: Del 13 de julio al 26 de julio su horario será atendido por la Dra. Stefany Troconis.

SABANETA 2 LUNES A DOMINGO

SABADO 23 Y DOMINGO 24/05

DRA. MARIA GOMEZ - DERMATOLOGÍA: El sábado 30/05 estará en horario especial de 9am a 12pm, todos los terminales.
PSIC. ZULEIVY LUGO - PSICOLOGÍA: Del sábado 11/04 al domingo 07/06 su horario será atendido por la Psic. Nilibeth Añez por permiso de maternidad.

LUNES 25 AL VIERNES 29/05

DRA. MARIA GÓMEZ - DERMATOLOGÍA: El martes 26/05 retoma su horario de consulta.

DR. ENIXO QUINTERO - OFTALMOLOGÍA: Por motivos de salud no estará disponible para consulta del lunes 18/05 al viernes 05/06.
DR. RAUL RABINOVICH - OFTALMOLOGÍA: Del martes 26 al viernes 29/05 no estará disponible para consulta. Retoma el martes 02/06 su horario.

SERVICIO DE OPTOMETRÍA: Está disponible de lunes a viernes de 8am a 12pm y de 1pm a 4pm.

NORTE LUNES A DOMINGO

SABADO 23 Y DOMINGO 24/05

SERVICIOS 1ER PISO:

DRA. NATASHA LINARES - PEDIATRÍA: El sábado 23/05 estará en horario especial de 9am a 12pm.

SERVICIOS 2DO PISO:

DRA. CINTHYA MORENO - NEUROCIROLOGÍA: Las consultas del lunes 01/06 y martes 02/06 serán atendidas el sábado 23/05 de 9am a 12pm. No estará disponible para consulta del 26/06 al 02/06.

LUNES 25 AL VIERNES 29/05

SERVICIOS 1ER PISO:

DRA. ANGIE CHIRINOS - GINECOLOGÍA: El martes 26/05 su horario será de 8am a 2pm.
DRA. HENLY NAVARRO - GINECOLOGÍA: El miércoles 27/05 su horario será de 8am a 2pm.

SERVICIOS 2DO PISO:

DERMATOLOGÍA ESTÉTICA - LIMPIEZAS FACIALES: Del lunes 25 al viernes 29/05 estarán disponibles los siguientes cupos: Lunes 25/05 se dispondrán de 10 cupos. Martes 26/05 se dispondrán de 3 cupos. Miércoles 27/05 se dispondrán de 10 cupos. Jueves 28/05 se dispondrán de 3 cupos. Viernes 29/05 se dispondrán de 10 cupos. El resto de los servicios se brindarán con normalidad.

DRA. CINTHYA MORENO - NEUROCIROLOGÍA: Las citas del lunes 25/05 fueron atendidas el lunes 18/05. Las citas del martes 26/05 fueron atendidas el lunes 19/05. Las consultas del lunes 01/06 y martes 02/06 serán atendidas el sábado 23/05 de 9am a 12pm. No estará disponible para consulta del 26/06 al 02/06.

DRA. YAMELIS ROJAS - OFTALMOLOGÍA: Las citas del martes 26/05 fueron reprogramadas a través de los Agentes.
DR. LUIS MONTIEL - CARDIOLOGÍA: Del martes 30/06 hasta el 30/07 no estará disponible para consulta.

CONSULTAS DE OFTALMOLOGÍA: Informamos que cuando acudan a consultas de oftalmología previa cita en Sede Norte DEBEN LLEGAR A LA HORA DE INICIO DE LA CONSULTA PARA SER VERIFICADOS Y REALIZARSE LOS ESTUDIOS PREVIOS A LA CONSULTA, y poder ser atendidos en los tiempos establecidos para ello. Agradecemos su comprensión. Por favor tomar las previsiones.

Notificaciones de Directorio Médico

LA LIMPIA LUNES A DOMINGO

LUNES 25 AL VIERNES 29/05

DRA. TRINA VILLALOBOS - GASTROENTEROLOGÍA: Las citas del martes 19/05 serán atendida el martes 26/05 de 1:30pm a 3pm. Las citas del jueves 21/05 serán atendida el jueves 28/05 de 1:30pm a 3pm.

DRA. YOCELYN MAVAREZ - PEDIATRÍA: El lunes 25/08 estará en horario de 8am a 2pm.

SERVICIO DE OPTOMETRÍA: El servicio estará disponible de 8am a 12pm y de 1pm a 4pm de lunes a viernes.

CABIMAS 2 CAMPO STAFF

LUNES 25 AL VIERNES 29/05

DRA. JOHANA PINEDA - GINECOLOGÍA: El viernes 22/05 su horario será de 8am a 2pm.
DRA. ZULLY MARIN - UROLOGÍA: Por permiso, desde el 14/05 estará disponible la especialidad. Estaremos notificando cuando se reactiven las consultas.

SEDE LOS PUERTOS

LUNES 25 AL VIERNES 29/05

DRA. ADRIANA BRACHO - GINECOLOGÍA: El viernes 29/05 su horario será de 8am a 1pm.
SERVICIO ECOGRAFÍA: Las citas del jueves 21 y mañana viernes 22/05 fueron reprogramadas a través de los agentes.

SUR LUNES A DOMINGO

SABADO 23 Y DOMINGO 24/05

DRA. MARIELYS URDANETA - MEDICINA INTERNA: El sábado 23/05 no podrá cumplir horario especial.

LUNES 25 AL VIERNES 29/05

DRA. CARMEN ROMERO - CARDIOLOGÍA: Se informó la reprogramación de las citas que no pudieron atenderse en el mes en curso por motivos de salud. Por favor consultar a su agente.

Gestiona tu
CARNET DEL Afiliado

CONTINUAMOS CON LA
ATENCIÓN PRESENCIAL EN
**SEDE SALUD
ZULIA SABANETA**

DETRAS DE LA UNIDAD DE CARDIOLOGIA
DE LUNES A VIERNES DE 8AM A 4PM

Y VÍA WHATSAPP AL
0412-2624402

Será de uso obligatorio para todos nuestros
Afiliados al acudir a cualquiera de nuestras Sedes.

ESTARÁ DISPONIBLE EN 7 DÍAS
HÁBILES PARA QUE TU ASESOR RETIRE
PUEDES COORDINAR CON TU AGENTE AUTORIZADO
SU ENTREGA A CONVENIENCIA
DE AMBAS PARTES

Con tu Cédula del Afiliado podrás
portar identificación e
información de tu
plan médico,
además de información útil
para acceder a tus servicios

PLANMEDICOSALUDZULIA



PLAN MÉDICO
**SALUD
ZULIA**

MEDICINA PREPAGADA



RIF: J-507597024
MP-000021

Al presentar tu Carnet de Afiliado podrás
disfrutar de descuentos
con nuestras más de **180**
empresas aliadas

AUTOMOTRIZ

1. LENDRY MOTOR
2. ENZO REPUESTOS
3. LUBRICAUCHOS
4. EL CHUA - TALLER DE SOLDADURA
5. MOTOREPUSTOAR
6. LUBRICLEAN
7. MOTOS TORO
8. MULTISERVICIOS AUTOPARTES J&J
9. LA EQUINA DEL PULI - MULTISERVICIOS
10. AGAPE MULTISERVICIOS
11. MULTIPINTURAEXPRESS
12. LUBRISERVICIOS DOBLE A
13. TN. REFRIGERACION
14. ELECTRO REPUESTOS AS
15. K.BALLOONSDETALLES
16. DICOGRA PARTY
17. RUMBITA EXPRESS
18. LUNA DESIGNS
19. AM EVENTOS
20. MUNDO MAGICO PARTY SHOW OFICIAL
21. SOMOS PEQUIS
22. MOISES EL MAGO
23. PLATINUM CLUB
24. LA GRANJA DE NOE
25. PSICOPED LDO. JHOANNY ROMERO
26. YOUR KINDOM MUSIC
27. CLUB DE NATACION RANFIS MORALES
28. DRIBLIN ACADEMIA
29. COLEGIO PRIVADO LOS PROCERES
30. INSTITUTO DE PREPARACION EDUCATIVA
31. IMPULSO ELITE DANCE
32. STYLO SALON
33. SALVADOR BARBER SHOP
34. SALVADOR KIDS
35. SALVADOR PELLUQUERIAS
36. MILDRED FARIA
37. NAILS ORIANA
38. LBD BEAUTY
39. NOAH SPA Y BOUTIQUE
40. VERTE BIEN MVZLA
41. ELEGANCE SPA MCBO
42. LASER CENTER
43. DRA. KARINA ROMERO
44. AMAZONA NAILS
45. ZURIBEAUTY
46. ABBAGLAMSTUDIO

FARMACIA

47. FARMACIA SAAS
48. BOTIQUERIA
49. FARMACIAS CLARET
50. FARMACIA GALILEA
51. FARMA EXPRESS 72
52. RED VITAL
53. FARMACIA DOCE21
54. FARMACIA ZILKA NORTE
55. FARMATEM HOGAR
56. FERRETERIAS Y MUEBLERIAS
57. FERRE PLASTIC
58. HOUSSEIN
59. FERRETERIA LA REINA
60. CEPINCA
61. MUEBLERÍA CYK
62. FERRE NORTE HOME
63. REFRIMAR
64. ELECTROS
65. INVERSIONES 2348
66. MUEBLERIAS DEG
67. FERREMADERAS RÚSTICAS DE VZLA
68. RUAH MUEBLERIAS MARACAIBO
69. HOGAR CON ESTILO
70. ANAPOLA
71. EDGAR FLORISTERIA
72. KK DETALLES
73. MUNDO GIFTS
74. DETALLES Y ARREGLOS ANGIE
75. AQUA GYM - GIMNASIO ACUÁTICO
76. FORCEBOX
77. FORTY CLUB
78. ELITE TRAINING CENTER
79. HOTEL PUERTO PLATA
80. ZUMASCOTA
81. MASCOTODO
82. CLINICA ZULIA
83. HATZLAJA MEDICAL - TAC
84. HATZLAJA MEDICAL - DMO
85. HATZLAJA MEDICAL - ENDOSCOPIA
86. HATZLAJA MEDICAL - PANORAMICAS
87. HATZLAJA MEDICAL - ECOGRAFIA
88. HATZLAJA MEDICAL - MAPA/HOLTER
89. NEUROFISIOLOGIA ZULIA
90. CLINICA ZULIA - LAB. Y B.S.
91. NEUROCOGNITIVE
92. OD. ELEANA MARRERO
93. DR. ATILIO RODRIGUEZ - NC
94. UDIMAGEN
95. DRA. ANA LABARCA - CARDIO PED
96. DRA. NOHELY SILVA - NEUROLOGIA
97. DR. ERIK RESTREPO - ETT
98. ALIRIO RIOS - EEG
99. DRA. CAROLINA RODRIGUEZ
100. ALEJANDRA ARAUJO
101. UNICER
102. CLINICA DE OJOS
103. DR. MANUEL SUAREZ - GYO
104. LCD. GABRIELA RINCON - NUTR.
105. DR. ANDRES ALIZO - ALERGÓLOGO
106. OD. MINEHANA GONZÁLEZ
107. DRA. DANIELINNE VILLALOBOS
108. DRA. MARIA EUGENIA APONTE
109. FUNDACION ALZHEIMER

MEDICINA Y SALUD

110. FUNDACIEM
111. FISIOSALUD
112. RS GROUP
113. UNISERLAB
114. DRA. MARIA ROBERTIS - NEUMONOLOGIA
115. DRA. VIRGINIA BRACHO - ETT
116. INCORAZON - ETT
117. CARDIO CARE
118. CENTRO DE SALUD MENTAL MARACAIBO
119. CENTRO NEUROLOGICO MARACAIBO
120. COLSANACS
121. DR. LARRY MÉNDEZ - PEDIATRA
122. DR. ROBINSON SÁNCHEZ - ETT
123. DRA. MARIBET CANO - NEFRO
124. SMILE MORE
125. DR. GUSTAVO BAPTISTA - CV
126. DRA. DEIMERY ESTRADA - NEFRO
127. CENTRO ORL MCBO
128. UDUZ
129. OPTICA SUR
130. OPTICA SUN
131. OPTISALUD
132. OPTIAMERICA
133. OPTIMEDICA
134. OPTICA ZULPIN
135. OPTICA ROLDAN
136. VISION 360
137. TU MUNDO OPTICO
138. GOURMET ON DEMAND
139. PIZZAS MEGA EXPRESS
140. MIA LOUNGE / MIA PALETTA
141. SISTERS CAKE
142. DULCES TRADICIÓN
143. ZEPPY CREAM
144. PALADAR
145. DELIFAST
146. PROMO PIZZA
147. CHIP FAST FOOD
148. OLIVECA
149. DEVORA FIT FAT
150. FEFFI COOKIES
151. OBED EDOM
152. KEFRUTAS
153. CORPORACION VIDA
154. A GRANEL
155. KANOA SUSHI
156. SUBLIME DONUTS
157. LUCAS BURGER
158. ANTOJOS MASTER

TECNOLOGÍAS Y SERVICIOS

159. SMARTEK
160. TAXI MUBER
161. SMARTTECH
162. IMITOLA STORE
163. INVERSIONES RLL
164. SPACELL
165. BARU J MEDIA
166. VERTICALS CONTROLS
167. CABITOURS
168. REPRECAR
169. SAIMPORTE
170. GRAFFIC
171. SAERO TRAVEL
172. FON VIAJES
173. LOKY TOYS
174. CVG
175. D&L PARTY
176. PASO A PASO ZAPATERIA
177. PALACIO DEL CALZADO
178. PLANETA 7
179. ZAPATERIA JNCA
180. LIBRERIA AEROPUERTO
181. TIMBERLAND
182. FRAGANCIAS VZ
183. ESTEVA PAPELERIA
184. FAJAS GABYS
185. REYNELIS STORE
186. NOBU CLOSET
187. PRODUCTOS OLIMPIO
188. BEBE ARCOIRIS MCBO
189. MEDICAL OUTFIT MCBO
190. SAMSAM
191. FUNERARIA SAN ALFONSO
192. COLUMBARIOS DEL ZULIA



UNIDAD DE DEFENSA DEL AFILIADO

+58 422-7005731

defensordelafiliado@planmedicosaludzulia.com.ve

- Sede Principal SABANETA
- Sede NORTE
- Sede CABIMAS
- Sede SUR
- Sede LA LIMPIA
- Sede LOS PUERTOS
- Sede SANTA BARBARA
- Sede LA VILLA DEL ROSARIO
- Sede CAJA SECA
- Sede MARA

- PUNTO AZUL 18 de Octubre
- PUNTO AZUL Puente Cristal
- PUNTO AZUL Brisas del Norte
- PUNTO AZUL La Victoria
- PUNTO AZUL Siera Maestra
- PUNTO AZUL Padilla

Ubica nuestros Servicios en Sede Sabaneta fácilmente

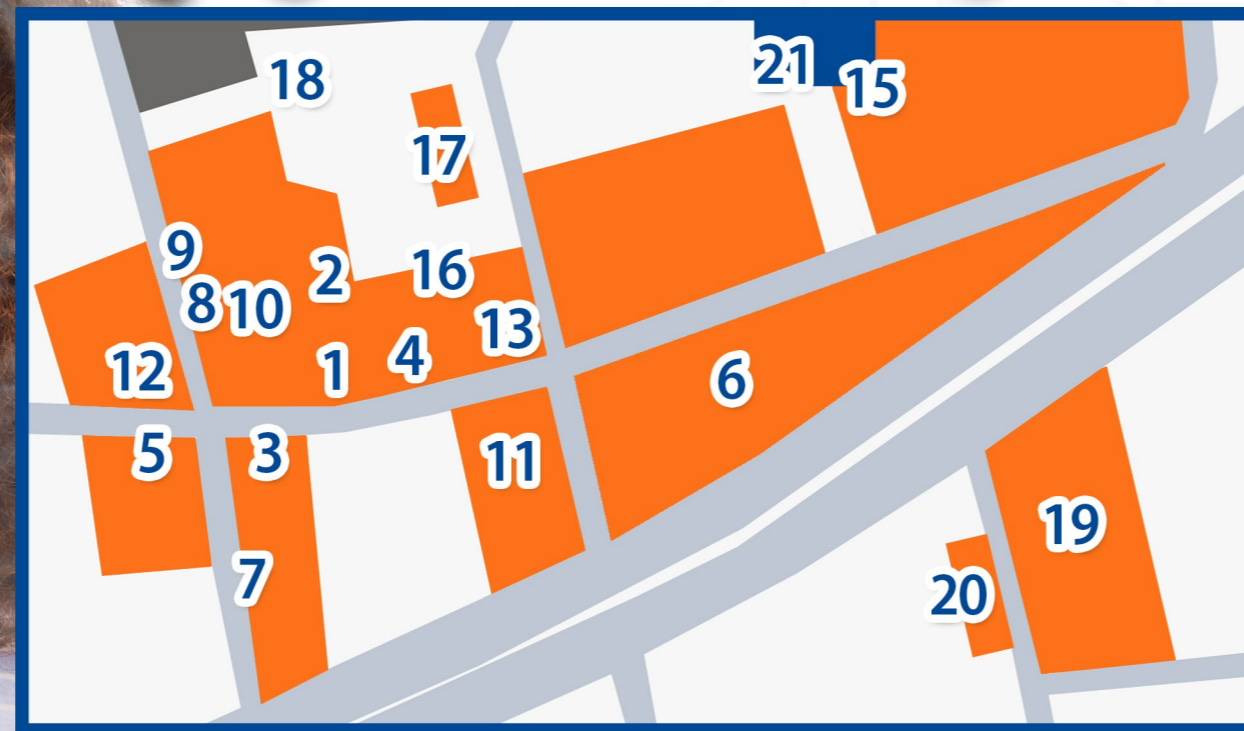

INDICACIONES Consultas

Estimados Afiliados por favor leer con atención como será la atención de consultas por orden de llegada en todas nuestras Sedes:

- Por favor verificar los horarios de consulta y turno asignado de atención por Médico/Especialidad indicados en el Directorio Médico.
- Los números para las consultas matutinas se comenzarán a entregar a las 6:00am en Sede Sabaneta y Norte. En el resto de las Sedes a partir de las 7:00am.
- Las consultas del turno matutino se comienzan a registrar a partir de las 7:00am hasta las 11:00am. Las consultas del turno vespertino se registran a partir de las 11:30am hasta las 3:40pm. A excepción de las consultas de Psicología y el servicio de Peluquería.
- Las consultas de Psicología se registrarán en los siguientes horarios: EN EL TURNO MATUTINO: SE RECIBIRÁN HASTA LAS 10:00AM. EN EL TURNO VESPERTINO: SE RECIBIRÁN HASTA LAS 2:00PM. Pacientes que acudan posterior a estas horas NO PODRÁN ser registrados para atención pues las consultas de esta especialidad toman de 30 a 40 minutos para ser atendidas.
- La atención por el Servicio de Peluquería es en horario de 08:30am a 11:30am y de 01:00pm a 2:30pm.
- El afiliado o algún familiar del paciente podrá solicitar el cupo para la consulta (no el número de orden de atención con el médico) en cualquier área que acuda para ser atendido.
- Una vez que el paciente acuda a su consulta DEBE SER REGISTRADO con el cupo otorgado con el verificador de consulta y se le asignará el número (orden) para ser atendido por el médico. Se le recuerda que deben presentar cédula de identidad obligatoriamente o partida de nacimiento para menores, a menos que tenga su foto en sistema.
- Si el afiliado al momento de ser llamado a consulta o estudio una vez verificado, no se encuentra presente se procederá a atender al siguiente afiliado que se encuentre, y así sucesivamente hasta el final de los registrados. Y luego se atenderán a los pacientes rezagados. No se harán excepciones pues se debe respetar la atención de los pacientes que se encontraron presentes al momento de ser llamados.
- Si 1 hora antes que finalice la consulta el paciente con cupo no se ha presentado a verificación, pierde el mismo y el personal de verificación podrá disponer ese cupo para ser asignado a otro afiliado que esté presente.
- El afiliado ya registrado en mostrador, podrá ser verificado hasta máximo 20 minutos antes de finalizar la consulta del médico escogido. Posterior a ese momento no podrá acceder a la consulta.
- Los Asesores no están autorizados para reservar o tomar cupos a sus afiliados con el personal de verificación de Consultas.
- Las órdenes de interconsulta entre especialidades, y órdenes de estudios quedan a discreción y criterio del médico tratante y no del Asesor o el paciente.
- En caso que un afiliado no notifique su inasistencia a una cita de estudios, se le facturará así no haya acudido pues al agendar una cita se le niega el cupo al resto de los afiliados.

ÓRDENES URGENTES EMITIDAS POR CONSULTAS ESPECIALIZADAS:

El Asesor debe comunicarse con su Analista de Citas o personal de apoyo a la Gestión de Asesores para coordinar la consulta urgente. Se asignará un cupo de acuerdo a Sede/Médico/Especialidad para garantizar la atención oportuna del Afiliado. Queda a discreción del afiliado si elige una Sede o Médico en específico para su asignación lo que puede postergar la atención, o elige un día/turno en específico para su asignación lo que puede postergar la atención.

ATENCIÓN DE ESPECIALIDADES MÉDICAS DE ACUERDO A Edades

Estimados Asesores y Afiliados por favor estar atentos a las edades correspondientes de atención para cada especialidad y médico.

CARDIOLOGÍA	A PARTIR DE 18 AÑOS	ODONTOLOGÍA	NIÑOS Y ADULTOS
CIRUGÍA GENERAL	A PARTIR DE 17 AÑOS	NUTRICIÓN	2 MESES HASTA ADULTOS
CIRUGÍA PEDIÁTRICA	HASTA 16 AÑOS	OFTALMOLOGÍA	DR. RICARDO FERNÁNDEZ - 2 MESES HASTA ADULTO DRA. IRASIM CONTRERAS - 2 MESES HASTA ADULTO DRA. RAIZA VILORIA - A PARTIR DE 8 AÑOS DR. ENXO QUINTERO - A PARTIR DE 12 AÑOS DRA. YAMELIS ROJAS - 2 MESES HASTA ADULTOS DR. YLDEFONSO PAZ - A PARTIR DE 15 AÑOS DRA. GUADALUPE GONZÁLEZ - A PARTIR DE 6 AÑOS DRA. ROSMARY ROJAS - A PARTIR DE 2 MESES DR. JESUS SUÁREZ - A PARTIR DE 2 MESES DR. RAUL RABINOVICH - A PARTIR DE 18 AÑOS
DERMATOLOGÍA	2 MESES HASTA ADULTOS	O.R.L.	NIÑOS Y ADULTOS
DERMATOLOGÍA ESTÉTICA	18 AÑOS - MENORES DE 18 CON PRESENCIA DE REPRESENTANTE	ODONTOLOGÍA	HASTA 15 AÑOS
GASTROENTEROLOGÍA	A PARTIR DE 16 AÑOS	PSICOLOGÍA	A PARTIR DE 8 AÑOS
GINECOLOGÍA	A PARTIR DE 8 AÑOS	PSICOPEDAGOGÍA	A PARTIR DE 2 AÑOS HASTA 16 AÑOS
HEMATOLOGÍA	2 MESES HASTA ADULTOS	SEXOLOGÍA PLENA	A PARTIR DE 18 AÑOS
MASTOLOGÍA	A PARTIR DE 15 AÑOS	REUMATOLOGÍA	A PARTIR DE LOS 18 AÑOS
NEFROLOGÍA	A PARTIR DE 18 AÑOS	TRAUMATOLOGÍA	NIÑOS Y ADULTOS
MEDICINA GENERAL	A PARTIR DE 16 AÑOS	UROLOGÍA	A PARTIR DE 15 AÑOS
MEDICINA INTERNA	A PARTIR DE 16 AÑOS		
NEUROCIRUGÍA	2 MESES HASTA ADULTOS		
NEUMONOLOGÍA	DR. BEATRIZ RODRIGUEZ - A PARTIR DE 18 AÑOS DRA. LILIANA SÁNCHEZ - A PARTIR DE 15 AÑOS DRA. MARIA ROBERTIS - 2 MESES HASTA ADULTOS DRA. MARIA BOSCAN - 2 MESES HASTA 17 AÑOS DRA. SANDRA DE PERCHE - 2 MESES HASTA ADULTOS DRA. MARY ACOSTA - 2 MESES HASTA ADULTOS		
NEUROLOGÍA PEDIÁTRICA	HASTA 17 AÑOS		
NEUROLOGÍA ADULTO	A PARTIR DE 17 AÑOS		

PLAN MÉDICO
SALUD ZULIA
MEDICINA PREPAGADA



RIF: J-507597024
MP-000021

Usa tu Carnet de Afiliado y tendrás pase directo a servicios de salud de calidad y a una comunidad con prometeda con tu bienestar.

1: SEDE PRINCIPAL ESPECIALIDADES 1

Emergencia Adulto 1 Emergencia Crítica
Pabellón - Hospitalización Adultos
Consultas Especialidades - Peluquería
Rosario's Café - Tecnología - Mercadeo

2: UNIDAD DE IMAGENES 1

Consultas de Traumatología - Sala de Cura
Rayos X Emergencia 24 horas

3: UNIDAD DIAGNÓSTICA CASA BLANCA

Laboratorio 1 - Ecografía 1 - Doppler
Imagenología - Administración
Recursos Humanos - Asesoría Legal
Coordinación de Cirugía

4: UNIDAD DE CARDIOLOGÍA

Consultas - Electrocardiograma
Mapa - Holter

5: UNIDAD DE GINECOLOGÍA

Consultas de Ginecología - Citología

6: CCMZ

Emergencias Obstétricas

7: UNIDAD DE ODONTOLOGÍA

Consultas de Lunes a Domingo

8: UNIDAD PEDIATRÍA

Consultas de Pediatría

9: UNIDAD DE MEDICINA INTERNA Y GENERAL

Consultas de Medicina Interna
Consultas de Medicina General - Pre ingresos

10: UNIDAD DE TRAUMATOLOGÍA

Consultas de Traumatología

11: EMERGENCIA ADULTO 2

24 horas solo para adultos

12: OFICINA MOVIMIENTO GUEREROS DE CRISTO

De lunes a viernes

13: EMERGENCIA PEDIÁTRICA

Atención de Emergencias 24 horas solo para niños

15: UNIDAD DE IMAGENES 2

Rayos X Control de lunes a domingo

16: HOSPITALIZACIÓN PEDIÁTRICA

Hospitalización Pediátrica

17: CARNET DEL AFILIADO

Gestón de Carnets - Boutique Hijos de Dios

18: ESTACIONAMIENTO

Óptica - Lunes a viernes

19: UNIDAD DE ESPECIALIDADES 2

Consultas de Oftalmología - Psicología

20: UNIDAD DE ESPECIALIDADES 3

Dermatología - Nutrición - Lunes a viernes

21: TORRE RAB

Acude a tus consultas fácilmente por **orden de llegada**

Asiste a tus consultas y servicios cuya atención es por **ORDEN DE LLEGADA** en cualquiera de nuestras Sedes de acuerdo al terminal de la cédula/RIF del titular del contrato.

APLICA PARA CONSULTA Y ESTUDIOS PARA TODAS LAS SEDES

(EXCEPCIÓN SEDE CABIMAS - LA VILLA DEL ROSARIO - SANTA BÁRBARA)

VERIFICAR EL DIRECTORIO POR SEDE LOS HORARIOS Y MODALIDADES DE ATENCIÓN POR MÉDICO Y ESTUDIOS

PREVIA CITA CONSULTA Y ESTUDIOS MAPA/HOLTER - ECOGRAMA

VERIFICAR EL DIRECTORIO POR SEDE LOS HORARIOS Y MODALIDADES DE ATENCIÓN. LAS CITAS SON SOLICITADAS POR TU ASESOR.

CONSULTAS POR ESPECIALIDADES TERMINAL CÉDULA/RIF DEL CONTRATO

1 AL 5	6 AL 0
LUNES	MARTES
MIÉRCOLES	JUEVES
VIERNES	SÁBADOS

DOMINGO ASISTENCIA LIBRE

ATENCIÓN:

- Los estudios de Ecografía, Mapa, Holter, y se mantendrán por previa cita
- Contratos de empresas colectivos acudir por el último número del RIF
- Menores de edad de acuerdo al terminal de la cédula del titular de su contrato
- Los domingos las especialidades mencionadas se atenderán sin el terminal de la cédula/RIF
- Aquellos contratos que tengan adicionado 0 al número de cédula/RIF deben tomar en cuenta el último dígito de la numeración real



UNIDAD DE DEFENSA DEL AFILIADO

+58 422-7005731

defensoradelaafiliado@planmedicosaludzulia.com.ve

PLANMEDICOSALUDZULIA



PLAN MÉDICO **SALUD ZULIA** MEDICINA PREPAGADA



RIF: J-507597024 MP-000021

Acompaña a tus **Padres y Abuelos**

No los dejes solos durante sus evaluaciones médicas

Acompaña a tus padres o familiares de edad avanzada a sus evaluaciones, consultas o tratamientos médicos.

Al acudir con ellos puedes brindar información, orientación y apoyo necesario a nuestro equipo médico para contar con diagnósticos acertados y tratamientos que convertirán su necesidad de atención médica en una experiencia donde tu compañía contribuya a su bienestar.

Pacientes **menores de edad**

Recordamos a Afiliados y Asesores que pacientes menores de edad deben acudir acompañados a consultas o estudios con un representante legal (mayor de edad).

En caso de algún diagnóstico o tratamiento indicado por algún médico el representante legal debe estar de acuerdo con el mismo, y ser testigo de la evaluación.

Agradecemos acatar la medida cuyo fin es proteger los intereses de ambas partes.

Comunícate con tu Asesor antes de acudir a

Tus servicios médicos

Te recordamos mantenerte en comunicación con tu Asesor sobre toda la información que necesites tu, o tus familiares sobre nuestros planes médicos.

Consulta todos los detalles de nuestras Sedes, servicios, modalidades de atención y horarios antes de visitarnos para que tu experiencia sea la mejor posible. Es muy importante para nosotros y tu Asesor que estés informado para poder brindarte servicios con la calidad que mereces.

Sede Principal SABANETA Sede NORTE Sede CABIMAS Sede SUR Sede LA LIMPIA Sede LOS PUERTOS Sede SANTA BARBARA Sede LA VILLA DEL ROSARIO Sede CAJA SECA Sede MARA

PUNTO AZUL 18 de Octubre PUNTO AZUL Puente Cristal PUNTO AZUL Brisas del Norte PUNTO AZUL La Victoria PUNTO AZUL Siera Maestra PUNTO AZUL Padilla

SEDE PRINCIPAL - 1er PISO LUNES A VIERNES

ANESTESIOLOGÍA

PREVIA CITA - COORDINACIÓN DE CIRUGÍA

DR. LEONARDO GARCÍA
DR. ROBERTA COLINA - DR. VALERIA MORILLO
DR. CARLOS QUEVEDO - DR. MIGUEL QUINTERO
 LUNES 8 a 11am MARTES 8 a 11am MIERCOLES 8 a 11am JUEVES 8 a 11am VIERNES 20 CUPOS

CIRUGÍA GENERAL

ORDEN DE LLEGADA - A PARTIR DE 17 AÑOS

DR. JHON HURTADO 10 CUPOS
 LUNES 2 a 4pm MARTES 2 a 4pm MIERCOLES 2 a 4pm JUEVES 1 a 4pm VIERNES 1 a 4pm
 TERMINAL 1 al 5 TERMINAL 6 al 0

DR. WILMER HERRERA 12 CUPOS / 10 CUPOS
 LUNES 8 a 12m MARTES 8am a 2pm MIERCOLES 12 CUPOS 20 CUPOS JUEVES 1 a 4pm VIERNES 1 a 4pm

DR. KEREN TUDARES 12 CUPOS
 LUNES 8 a 12m MARTES 8 a 12m MIERCOLES 8 a 12m JUEVES 1 a 4pm VIERNES 1 a 4pm

DR. GILBERT ATENCIO 12 CUPOS
 LUNES 10am a 12pm MARTES 10am a 12pm MIERCOLES 10am a 12pm JUEVES 1 a 4pm VIERNES 1 a 4pm

CIRUGÍA PEDIÁTRICA

ORDEN DE LLEGADA - HASTA 16 AÑOS

DR. VICENTE FERNÁNDEZ 15 CUPOS
 LUNES 1:30 a 2pm MARTES 1:30 a 2pm MIERCOLES 1:30 a 2pm JUEVES 1:30 a 2pm VIERNES 1:30 a 2pm

DR. PEDRO MANZANO 15 CUPOS
 LUNES 12m a 2pm MARTES 12m a 2pm MIERCOLES 11am a 1pm JUEVES 11am a 1pm VIERNES 11am a 1pm

GASTROENTEROLOGÍA

ORDEN DE LLEGADA - A PARTIR DE 16 AÑOS

DR. JANETH JIMÉNEZ 30 CUPOS
 LUNES 8am a 2pm MARTES 8am a 2pm MIERCOLES 8am a 2pm JUEVES 8am a 2pm VIERNES 8am a 2pm

DR. MARIA GONZÁLEZ 10 CUPOS
 LUNES 1 a 4pm MARTES 8:30am a 12m MIERCOLES 8:30am a 12m JUEVES 1 a 4pm VIERNES 1 a 4pm
 TERMINAL 1 al 5 TERMINAL 6 al 0 TODOS LOS TERMINALES

HEMATOLOGÍA

ORDEN DE LLEGADA - A PARTIR DE 2 MESES

DR. OLGA FERNÁNDEZ 10 CUPOS
 LUNES 8 a 10am MARTES 8 a 10am MIERCOLES 8 a 10am JUEVES 8 a 10am VIERNES 8 a 10am

MASTOLOGÍA

ORDEN DE LLEGADA - A PARTIR DE 15 AÑOS

DR. JONATHAN MOLINA 16 CUPOS
 LUNES 2pm a 4pm MARTES 2pm a 4pm MIERCOLES 1 a 3pm JUEVES 1 a 3pm VIERNES 1 a 3pm
 TERMINAL 1 al 5 TERMINAL 6 al 0

NEFROLOGÍA

ORDEN DE LLEGADA - A PARTIR DE 18 AÑOS

DR. MARIBET CANO 15 CUPOS
 LUNES 10am a 1pm MARTES 10am a 1pm MIERCOLES 10am a 1pm JUEVES 10am a 1pm VIERNES 10am a 1pm

NEUROLOGÍA PEDIÁTRICA

PREVIA CITA - HASTA 17 AÑOS

DR. GABRIELA RÍOS 9 CUPOS
 LUNES 1 a 3pm MARTES 1 a 3pm MIERCOLES 1 a 3pm JUEVES 1 a 3pm VIERNES 1 a 3pm

NEUMONOLOGÍA

ORDEN DE LLEGADA

DR. BEATRIZ RODRÍGUEZ A PARTIR DE 18 AÑOS
 LUNES 8am a 11am MARTES 2pm a 4pm MIERCOLES 1pm a 3pm JUEVES 15 CUPOS 10 CUPOS VIERNES 10 CUPOS

DR. MARIA ROBERTIS 18 CUPOS A PARTIR DE 2 MESES
 LUNES 8:30 a 10am MARTES 8:30 a 10am MIERCOLES 11am a 12:30m JUEVES 11am a 12:30m VIERNES 8:30 a 10am

DR. MARIA BOSCAN 10 CUPOS DE 2 MESES HASTA 17 AÑOS
 LUNES 8am a 12m MARTES 8am a 12m MIERCOLES 8am a 12m JUEVES 8am a 12m VIERNES 8am a 12m
 TERMINALES 1 AL 5 TERMINALES 6 AL 0

DR. LILIANA SÁNCHEZ 20 CUPOS A PARTIR DE 15 AÑOS
 LUNES 8am a 12pm MARTES 8am a 12pm MIERCOLES 8am a 12pm JUEVES 8am a 12pm VIERNES 8am a 12pm
 TODOS LOS TERMINALES

DR. MARY ACOSTA 10 CUPOS A PARTIR DE 2 MESES
 LUNES 2pm a 4pm MARTES 2pm a 4pm MIERCOLES 2pm a 4pm JUEVES 2pm a 4pm VIERNES 2pm a 4pm
 TERMINALES 1 AL 5 TERMINALES 6 AL 0

OTORRINOLARINGOLOGÍA

ORDEN DE LLEGADA - A PARTIR DE 2 MESES

DR. ADRIAN NUÑEZ 26 CUPOS
 LUNES 8am a 12:30pm MARTES 8am a 12:30pm MIERCOLES 8am a 12:30pm JUEVES 8am a 12:30pm VIERNES 8am a 12:30pm
 TERMINAL 1 al 5 TERMINAL 6 al 0

DR. MERIBEL ALVARADO 22 CUPOS
 LUNES 11am a 4pm MARTES 11am a 4pm MIERCOLES 11am a 4pm JUEVES 11am a 4pm VIERNES 11am a 4pm
 TERMINAL 1 al 5 TERMINAL 6 al 0

DR. CELIS CASTILLO
 LUNES 8 a 12m MARTES 8 a 11am MIERCOLES 8 a 12m JUEVES 8 a 11am VIERNES 8 a 12m
 20 CUPOS 10 CUPOS

DR. YOLANDA MORAN 25 CUPOS
 LUNES 8am a 12pm MARTES 12pm a 4pm MIERCOLES 12pm a 4pm JUEVES 12pm a 4pm VIERNES 12pm a 4pm

DR. EMILIO FERRER 23 CUPOS
 LUNES 12 a 4pm MARTES 12 a 4pm MIERCOLES 12 a 4pm JUEVES 12 a 4pm VIERNES 12 a 4pm

UROLOGÍA

ORDEN DE LLEGADA - A PARTIR DE 15 AÑOS

DR. FABIOLA MEJÍAS
 LUNES 10am a 1pm MARTES 10am a 1pm MIERCOLES 8am a 1pm JUEVES 8am a 1pm VIERNES 8am a 1pm
 20 CUPOS 15 CUPOS

DR. DONNY RODRÍGUEZ 13 CUPOS / 10 CUPOS
 LUNES 1 a 3pm MARTES 8am a 12m MIERCOLES 8am a 12m JUEVES 8am a 12m VIERNES 8am a 12m

DR. ANDRES VIVAS 13 CUPOS
 LUNES 10am a 2pm MARTES 10am a 2pm MIERCOLES 10am a 2pm JUEVES 10am a 2pm VIERNES 10am a 2pm
 TERMINAL 1 al 5 TERMINAL 6 al 0

DR. LENNY ZAMBRANO
 LUNES 1pm a 4pm MARTES 1pm a 4pm MIERCOLES 1pm a 4pm JUEVES 1pm a 4pm VIERNES 1pm a 4pm
 TERMINALES DEL 1 AL 5 29 CUPOS TERMINALES DEL 6 AL 0 28 CUPOS

PSICOPEDAGOGÍA

ORDEN DE LLEGADA - DE 2 HASTA 16 AÑOS

PSICOPED. IGNODIO MENDOZA 5 / 5 CUPOS
 LUNES 8am a 12pm MARTES 8am a 12pm MIERCOLES 8am a 12pm JUEVES 8am a 12pm VIERNES 8am a 12pm
 10m a 4pm 1pm a 4pm 1pm a 4pm 1pm a 4pm 1pm a 4pm
 En turno matutino se recibe hasta las 10am.
 En horario vespertino se recibe hasta las 2pm.

PELUQUERÍA

ORDEN DE LLEGADA - A PARTIR DE 12 AÑOS

PELUQUERÍA 20 CUPOS MATUTINO / 10 CUPOS VESPERTINO
CORTE - PLANCHADO
MANICURE BÁSICO 8 CUPOS MATUTINO / 5 CUPOS VESPERTINO
 LUNES 7a 11:30am MARTES 7a 11:30am MIERCOLES 7a 11:30am JUEVES 7a 11:30am VIERNES 7a 11:30am
 1a 2:30pm 1a 2:30pm 1a 2:30pm 1a 2:30pm 1a 2:30pm

SEDE PRINCIPAL - 1er PISO SABADO Y DOMINGO

MEDICINA INTERNA

ORDEN DE LLEGADA - A PARTIR DE 16 AÑOS

DR. ALEJANDRA ARAUJO 25 CUPOS / 20 CUPOS
 SABADO - TODOS LOS TERMINALES
 De 7:30am a 12pm y de 1pm a 4pm

DR. ETNE VILCHEZ 16 CUPOS / 10 CUPOS
 SABADO Y DOMINGO
 De 8am a 12 y de 1pm a 4pm

DR. ISCANDY RAMOS 16 CUPOS / 10 CUPOS
 SABADO Y DOMINGO
 De 8am a 12 y de 1pm a 4pm

DR. STEPHANIE ESCOBAR 16 / 10 CUPOS
 SABADO Y DOMINGO
 De 8am a 1pm

PEDIATRÍA

ORDEN DE LLEGADA - HASTA 15 AÑOS

DR. ANDREA DE LA HOZ 15 CUPOS / 10 CUPOS
 SABADO Y DOMINGO
 De 8am a 12 y de 1pm a 4pm

DR. ALEJANDRA MEDINA 15 CUPOS / 10 CUPOS
 SABADO Y DOMINGO
 De 8am a 12 y de 1pm a 4pm

DR. SHAREN LEON 13 CUPOS / 10 CUPOS
 SABADO Y DOMINGO
 De 8am a 12 y de 1pm a 4pm

OTORRINOLARINGOLOGÍA

ORDEN DE LLEGADA - A PARTIR DE 2 MESES

DR. EMILIO FERRER 23 CUPOS
 SABADO TODOS LOS TERMINALES
 De 8am a 12:30pm

CIRUGÍA GENERAL

ORDEN DE LLEGADA - A PARTIR DE 17 AÑOS

DR. ZURISADAY MORALES 20 CUPOS
 SABADO Y DOMINGO
 De 2pm a 4pm

UNIDAD MEDICINA INTERNA 1 LUNES A VIERNES

CONSULTAS

ORDEN DE LLEGADA - A PARTIR DE 16 AÑOS

DR. ADRIANA CHAVEZ 16 CUPOS / 10 CUPOS
 LUNES 8 a 12m MARTES 8 a 12m MIERCOLES 8 a 12m JUEVES 8 a 12m VIERNES 8 a 12m
 1 a 4pm 1 a 4pm 1 a 4pm 1 a 4pm 1 a 4pm

DR. MOISES LOPEZ 16 CUPOS / 10 CUPOS
 LUNES 8 a 12m MARTES 8 a 12m MIERCOLES 8 a 12m JUEVES 8 a 12m VIERNES 8 a 12m
 1 a 4pm 1 a 4pm 1 a 4pm 1 a 4pm 1 a 4pm

DR. MARIA D. GODOY 16 CUPOS / 10 CUPOS
 LUNES 8 a 12m MARTES 8 a 12m MIERCOLES 8 a 12m JUEVES 8 a 12m VIERNES 8 a 12m
 1 a 4pm 1 a 4pm 1 a 4pm 1 a 4pm 1 a 4pm

DR. ALIDA NERI 16 CUPOS / 10 CUPOS
 LUNES 8 a 12m MARTES 8 a 12m MIERCOLES 8 a 12m JUEVES 8 a 12m VIERNES 8 a 12m
 1 a 4pm 1 a 4pm 1 a 4pm 1 a 4pm 1 a 4pm

DR. ANDREINA ALVARADO 16 CUPOS / 10 CUPOS
 LUNES 8 a 12m MARTES 8 a 12m MIERCOLES 8 a 12m JUEVES 8 a 12m VIERNES 8 a 12m
 1 a 4pm 1 a 4pm 1 a 4pm 1 a 4pm 1 a 4pm

DR. SONIA PRADA 16 CUPOS / 10 CUPOS
 LUNES 8 a 12m MARTES 8 a 12m MIERCOLES 8 a 12m JUEVES 8 a 12m VIERNES 8 a 12m
 1 a 4pm 1 a 4pm 1 a 4pm 1 a 4pm 1 a 4pm

DR. JUAN GONZÁLEZ 16 CUPOS / 10 CUPOS
 LUNES 8 a 12m MARTES 8 a 12m MIERCOLES 8 a 12m JUEVES 8 a 12m VIERNES 8 a 12m
 1 a 4pm 1 a 4pm 1 a 4pm 1 a 4pm 1 a 4pm

DR. ISABEL BORGES 16 CUPOS / 10 CUPOS
 LUNES 2 a 4pm MARTES 2 a 4pm MIERCOLES 2 a 4pm JUEVES 2 a 4pm VIERNES 2 a 4pm

DR. MARIALINA PEREIRA 16 CUPOS
 LUNES 8 a 12m MARTES 8 a 12m MIERCOLES 8 a 12m JUEVES 8 a 12m VIERNES 8 a 12m

CONSULTAS

A PARTIR DE 16 AÑOS - ORDEN DE LLEGADA

UNIDAD MEDICINA GENERAL LUNES A VIERNES

DR. ILSA VILLARROEL 16 CUPOS / 10 CUPOS
 LUNES 8 a 12m MARTES 8 a 12m MIERCOLES 8 a 12m JUEVES 8 a 12m VIERNES 8 a 12m
 1 a 4pm 1 a 4pm 1 a 4pm 1 a 4pm 1 a 4pm

DR. NAIDIS PETIT 16 CUPOS / 10 CUPOS
 LUNES 8am a 12m MARTES 8am a 12m MIERCOLES 8am a 12m JUEVES 8am a 12m VIERNES 8am a 12m
 1 a 4pm 1 a 4pm 1 a 4pm 1 a 4pm 1 a 4pm

UNIDAD DIAGNOSTICA CASA BLANCA LUNES A DOMINGO

SERVICIO ECOGRAFÍA

PREVIA CITA - A PARTIR DE 2 MESES

DR. GERARDO RINCÓN - DR. LUIS PACHECO
DR. NEPTALY FUENMAYOR - DRA. IBEMAR QUINTERO
DRA. CONSUELO MEDINA - DRA. ELIZABETH PEÑA
DRA. SONIA YSEA - DR. GUSTAVO SÁNCHEZ - DR. JUAN ZABALA
DRA. MARY SALAZAR - DR. ELIASIB SECO
DR. FRANCISCO GONZÁLEZ

CON ORDEN MEDICA

LUNES A VIERNES 8:00AM A 12:00M Y DE 1:00PM A 4:00PM
 SABADO 9:00AM A 1:00PM DOMINGO 8:00AM A 2:00PM

DE LUNES A DOMINGO PREVIA CITA - 2 Estudios al día por afiliado

PLAZO DE ESPERA	ESTUDIO
SIN P/E	HEPATOBILIAR: Se debe estar en ayuna.
SIN P/E	ABDOMINAL: Se debe estar en ayuna.
SIN P/E	PELVICO: Tomar 8 vasos de agua antes de su cita (Se debe tener la vejiga llena).
*MATERNIDAD	OBSTETRICO
*MATERNIDAD	MORFOGENÉTICO
*MATERNIDAD	PERFIL BIOFÍSICO
*MATERNIDAD	PERFIL HEMODINAMICO
3 MESES P/E	TRANSFONTANELAR
3 MESES P/E	MAMARIO
SIN P/E	RENAL
SIN P/E	TRANSVAGINAL
3 MESES P/E	PARTES BLANDAS: CUELLO - PIEL - ABDOMEN
3 MESES P/E	PROSTATICO VESICAL: Tomar 8 vasos de agua antes de su cita (Se debe tener la vejiga llena).
3 MESES P/E	TESTICULAR
3 MESES P/E	TIROIDEO
3 MESES P/E	PROSTATICO TRANSRECTAL/ VIA PÉLVICA: La noche anterior a su cita cenar ligero. El día de su cita colocarse un enema y desayunar ligero antes de acudir a su cita.

DE LUNES A VIERNES Y DOMINGOS PREVIA CITA - 2 Estudios al día por afiliado

3 MESES P/E	DOPPLER RENAL O ABDOMINAL: Se debe estar en ayuna de mínimo 4 horas.
3 MESES P/E	DOPPLER ARTERIAL Y VENOSO
3 MESES P/E	DOPPLER TESTICULAR
3 MESES P/E	DOPPLER TIROIDEO
3 MESES P/E	MÚSCULO ESQUELÉTICOS

IMAGENOLÓGIA LUNES A VIERNES

DR. DAMJOSE CARRERO
 LUNES MARTES MIÉRCOLES JUEVES VIERNES
 8am a 12m 8am a 12m 8am a 12m 8am a 12m 8am a 12m

DRA. MARIELA VARGAS
 LUNES MARTES MIÉRCOLES JUEVES VIERNES
 1a-4pm 1a-4pm 1a-4pm 1a-4pm 8am a 12m

LABORATORIO ORDEN DE LLEGADA - A PARTIR DE 2 MESES

POR TERMINAL DE C.I./RIF Con orden médica
 Verifica los plazos de espera e indicaciones antes de acudir.

Básicos

SIN PLAZO DE ESPERA

HEMATOLOGÍA:
 HB
 HTO
 LEUCOCITOS
 HEMOGRAMA
 V.S.G.

COAGULACIÓN
 PLAQUETAS
 T.P.
 T.P.T.

BIOQUÍMICA
 GLUCEMIA
 UREA
 CREATININA
 ÁCIDO ÚRICO
 COLESTEROL
 TRIGLICÉRIDOS
 PERFIL LIPÍDICO
 PROTEOGRAMA
 TGO

SEROLOGÍA
 PCR
 FACTOR REUMATOIDEO
 ASLO
 TOXO TEST IHA
 HECES DIRECTO
 SANGRE OCULTA

UROANÁLISIS
 ORINA COMPLETA
 DEP. DE CREATININA
 PROTEINURIA

BIOQUÍMICA
 TROPONINA I CUALITATIVA
 HBA1C

SEROLOGÍA
 VDRL
 TOXO, IGG, IGM
 HIV
 H. PILORY

HORMONAS
 TSH
 T3 Y T3L
 T4 Y T4L
 P.S.A. TOTAL Y LIBRE

BACTERIOLOGÍA
 CULTIVOS:
 UROCULTIVOS
 COPROCULTIVO
 HEMOCULTIVO

CULTIVOS DE SECRECIÓN:
 - VAGINAL, HERIDAS, ABSCESO,
 OTROS TIPOS DE SECRECIÓN

CULTIVOS DE LÍQUIDOS:
 - LCR, PERITONEAL,
 ABDOMINAL, ASCÍTICO,
 PLEURAL, SINOVIAL, OTROS

- La atención de Laboratorio ES POR TERMINAL DE CÉDULA/RIF DEL TITULAR en cualquiera de las Sedes.
 - El paciente debe estar solvente. - El paciente debe haber cumplido los plazos de espera para los exámenes que se requieren.
 - El paciente debe estar informado de los exámenes a realizarse, tiene indicaciones especiales para evitar molestias.
 - Si el afiliado no cumple con lo anterior LA MUESTRA NO SERÁ PROCESADA Y SERÁ DESCARTADA.
 - El paciente debe tener un ayuno NO superior a 12 horas.
 - Los exámenes de rutina pasan a la historia del paciente, en un periodo 3 días hábiles. Se envían al sistema del Asesor.
 - Los exámenes de Laboratorio de Tipaje en nuestras Sedes serán autorizados solo para procedimientos quirúrgicos aprobados por Médicos de nuestra institución y Coordinación de Cirugía.
 - El paciente no puede realizarse los exámenes el mismo día que le den la orden en consulta, así este en el horario de toma de muestra. En caso que el doctor lo requiera de emergencia la orden deberá estar sellada e identificada que debe ser realizado de emergencia/urgencia.
 - Cuando le sean indicados estudios de Laboratorio en las Unidades Emergencia en cualquiera de nuestras Sedes, podrán tener acceso a los resultados con el apoyo del personal administrativo durante el tiempo que se encuentren en el Servicio. La recomendación y criterio médico es que el Afiliado/paciente espere los resultados de sus estudios por el Servicio de Emergencia para que sea indicado un tratamiento. Si el Afiliado/paciente decide retirarse sin esperar los resultados de Laboratorio deberá hacer la solicitud de los mismos a través de su Asesor Autorizada.

TOMA DE MUESTRA DE GLUCEMIA BASAL Y POSTPRANDIAL

El paciente debe estar en el laboratorio en el horario comprendido entre las 6 am y 8 am para realizarse esta prueba. El paciente debe tener en consideración de que si no cumple con las condiciones que se van a describir a continuación y tiene un ayuno menor a 8 horas y mayor a 12 horas, será motivo de rechazo y debe regresar al laboratorio el día que le corresponda.

Preparación inicial: Ayuno previo: Debe presentarse al laboratorio con un ayuno mínimo de 8 a 12 horas. Debe traer el desayuno (requisito indispensable). Tomar basal: Se le toma la muestra en ayunas al paciente.

Ingesta de Alimentos: Después de la toma de muestra basal: Desayuno habitual.

Tiempo de Ingesta: El desayuno lo debe terminar en un lapso de 15 minutos. No exceder este tiempo.

Inicio del tiempo: El corte de los 2 horas comienza desde el primer bocado.

Durante el periodo de espera (2 horas): Reposo relativo. Debe permanecer en reposo, sentado y realizar actividades físicas (por ejemplo caminar, subir y bajar escaleras) ya que el ejercicio altera los niveles de glucosa en sangre.

Restricciones: No debe comer, fumar, ni ingerir bebidas durante las dos horas de espera. Solo se permite beber pequeñas cantidades de agua si es necesario.

Medicamentos: Informar al personal sobre cualquier medicamento que este tomando. Algunos médicos sugieren tomarlos después de la prueba a menos que indique lo contrario.

Segunda toma: El paciente debe presentarse a la toma de muestra exactamente a las 2 horas después de la ingesta para la segunda extracción

TOMA DE MUESTRA PARA UROCULTIVOS

Materiales necesarios: Recolector de orina estéril - Agua hervida fría - Jabón antibacterial - Gasa estéril, o un paño limpio recién lavado - Recipiente con hielo para el traslado de la muestra al laboratorio.

Procedimiento de higiene: General: Lavar y secar muy bien las manos antes de comenzar el procedimiento.

Mujeres: Separar los labios mayores limpiar con jabón, enjuagar con el agua hervida fría y secar con gasa estéril o el paño limpio. Hombres: Retraer el prepucio para limpiar la zona del meato urinario con jabón, enjuagar con agua hervida fría y secar con gasa estéril o un paño limpio. Niños: (0 - 4 años): Lavar con jabón, enjuagar con agua hervida fría, secar con gasa o un paño limpio. Colocar la bolsa para la recolección de la orina y estar pendiente para que no se derrame la muestra. Niños mayores de 4 años: Procedimiento igual que en los adultos.

Recolección de la muestra: Debe ser la primera de la mañana - Descartar el primer charo - Recolectar el segundo charo directamente en el recipiente estéril.

Conservación y temperatura de la muestra: Refrigeración: La muestra debe estar en la nevera hasta el momento del traslado. Temperatura: la orina no debe estar a temperatura ambiente, utilice un recipiente con hielo para llevarla al laboratorio. Identificación: Entregar las muestras debidamente marcadas con su nombre legible e informar si está bajo algún tratamiento.

Tiempo para la entrega de la muestra: El horario de entrega de muestras para urocultivo es de 6am a 9am para la rutina (sin excepción). Solo en los casos de Hospitalización - UCI - Sala de Parto - Emergencia: Serán recibidas dichas muestras hasta las 12m, siempre y cuando se tenga todas las recomendaciones antes mencionadas, de lo contrario serán rechazadas y serán tomadas el día siguiente con la recomendaciones respectivas.

MUESTRAS ORINA/HECES RUTINA: Obligatoriamente deben ser entregadas de 6am a 9am con la toma de muestra de sangre, si ha de realizarse.

DEPURACIÓN URINA/ Y PROTEINURIA 24H: Debe ser recolectado obligatoriamente en un envase de agua mineral de 5 litros. El envase debe ser nuevo o que solo haya contenido agua. Es criterio de rechazo que la muestra sea presentada en un envase de detergentes, refrescos, jugos o otras sustancias que puedan alterar los resultados. INDICACIONES: Eliminar la primera orina, y a partir de su segunda orina deberá depositar todas las orinas restantes hasta el otro día a las 6am. El envase debe ser colocado durante todo el procedimiento en refrigeración (no en el congelador). Una vez terminado el procedimiento a las 6am debe dirigirse al Laboratorio con su orina para tomar una muestra sanguínea que debe ser en ayuna (para realizar creatinina sérica).

TIPIAJE: El examen de grupo sanguíneo es entregado, al día siguiente de la toma de la muestra. Los exámenes en nuestras Sedes serán autorizados solo para procedimientos quirúrgicos aprobados por Médicos de nuestra institución y Coordinación de Cirugía.

CONTENEDORES PARA LAS MUESTRAS: Las muestras de orina y heces deben ser presentadas en envases estériles.

UNIDAD DE ODONTOLÓGIA LUNES A VIERNES

ORDEN DE LLEGADA
 TERMINAL DE C.I./RIF

DE 8AM
 A 12PM

SE REGISTRA A PARTIR DE LAS 7:00AM
 HASTA LAS 11:00AM.

DE 1PM
 A 4PM

SE REGISTRA A PARTIR DE LAS 11:30AM
 HASTA LAS 3:40PM.



OD. MICHELE FERNÁNDEZ
 12 CUPOS MATUTINOS/ 12 CUPOS VESPERTINOS



OD. MARISOL BASTIDAS
 12 CUPOS MATUTINOS/ 12 CUPOS VESPERTINOS



OD. MILAGROS FERNÁNDEZ
 12 CUPOS MATUTINOS/ 12 CUPOS VESPERTINOS



OD. ELIZABETH PORTILLO
 12 CUPOS MATUTINOS/ 12 CUPOS VESPERTINOS



OD. EDUARDO HERNANDEZ
 12 CUPOS MATUTINOS/ 12 CUPOS VESPERTINOS



OD. MARIO JIMENEZ
 12 CUPOS MATUTINOS/ 12 CUPOS VESPERTINOS



OD. MARIANNY FLORES
 24 CUPOS



OD. CARLA VILLASMIL
 12 CUPOS MATUTINOS/ 12 CUPOS VESPERTINOS

EXTRACCIONES DENTALES - ORDEN DE LLEGADA

3 CUPOS MATUTINOS - El afiliado debe acudir a una consulta previa a la extracción dental de carácter obligatorio, donde le serán indicados exámenes de rutina o tratamiento según sea el caso. Con la orden y los exámenes acude en los horarios establecidos.



OD. NORBERTO ANDRADE
 LIMPIEZAS/RESTAURACIONES:
 LUNES, JUEVES: 10 CUPOS - MARTES, MIÉRCOLES Y VIERNES: 8 CUPOS
 EXTRACCIONES DENTALES:
 MARTES, MIÉRCOLES Y VIERNES: 2 CUPOS (2 PRIMEROS CUPOS DE TURNO)



OD. LUISANA SALAZAR
 LIMPIEZAS/RESTAURACIONES:
 LUNES, JUEVES: 10 CUPOS - MARTES, MIÉRCOLES Y VIERNES: 8 CUPOS
 EXTRACCIONES DENTALES:
 MARTES, MIÉRCOLES Y VIERNES: 2 CUPOS (2 PRIMEROS CUPOS DEL TURNO)



OD. MARIA PAULINA PARRA
 LIMPIEZAS/RESTAURACIONES:
 LUNES, JUEVES: 10 CUPOS - MARTES, MIÉRCOLES Y VIERNES: 8 CUPOS
 EXTRACCIONES DENTALES:
 MARTES, MIÉRCOLES Y VIERNES: 2 CUPOS (2 PRIMEROS CUPOS DEL TURNO)



OD. VALERY PACHECO
 LIMPIEZAS/RESTAURACIONES:
 LUNES A VIERNES: 10 CUPOS



OD. KARLEXIS HERNÁNDEZ
 LIMPIEZAS/RESTAURACIONES:
 LUNES A VIERNES: 10 CUPOS

EXTRACCIONES DENTALES - ORDEN DE LLEGADA

6 CUPOS - LOS PRIMEROS CUPOS DEL TURNO DE 4PM A 7PM - El afiliado debe acudir a una consulta previa a la extracción dental de carácter obligatorio, donde le serán indicados exámenes de rutina o tratamiento según sea el caso. Con la orden y los exámenes acude en los horarios establecidos.

ATENCIÓN DE CONSULTAS

- La atención es por ORDEN DE LLEGADA, de acuerdo al terminal de la cédula/RIF del titular del contrato.

- Cuando un afiliado acuda por varios motivos de molestias se realizarán los procedimientos que sean prioridad para el paciente.

- En caso de procesos infecciosos ya sean periodontales o pulpares se inicia con medicación.

- Se realizan hasta 2 tratamientos por consulta, dependiendo de la gravedad de las cavidades.

- Cuando se acuda por reconstrucciones con más de 2 caras fracturadas, se realiza solo 1 por consulta. Es decir cuando son caries incipientes o desgastes, si están en la misma área.

- Generalmente cuando hay una cavidad incipiente se puede realizar limpieza junto con la cavidad, en caso contrario se realiza en otra consulta.

- Solo niños pueden entrar con 1 acompañante. Adultos sin acompañantes, a menos que tengan impedimentos de movilidad.

- Atención de EMERGENCIAS

- Tratamiento pulpares en órganos dentarios temporales (infantes) de acuerdo a la naturaleza del caso y la conducta del paciente.

- Lesiones causadas por un traumatismo tras un golpe o accidente.

- Dolor postquirúrgico de procedimientos realizados en PMSZ.

- Atención primaria a embarazadas.

- Dolor de diente severo

RECOMENDACIONES PARA RESTAURACIONES CON RESINA

- No tocar con la lengua o los dedos las restauraciones de fraguado lento.

- No mastique hielo y no se muerda las uñas.

- Cepílese con regularidad. La placa debe eliminarse todos los días.

- Utilice hilo dental como mínimo una vez al día.

- Utilice una férula durante la noche si aprieta o rechina los dientes.

- Reduzca el consumo de alimentos que provocan manchas, como café, té, bebidas de cola y azúcares.

- No fume.

- Evite morder alimentos duros como caramelos, chupetas, chicles, manzanas, zanahorias o frutos secos.

- Evite morder huesos, lápices o cualquier instrumento ajeno a la cavidad oral.

- Corte los alimentos en trozos pequeños y utilice los dientes posteriores para masticar.

- No intente "acostumbrarse" a la nueva dentadura si la restauración no le parece perfecta, a pesar de seguir estos cuidados vuelva a consulta y pida que se le ajuste.

- Si tiene las encías inflamadas asista a consulta para indicar tratamiento ya que esto también son causantes de fracasos en la restauración.

- En algunos casos la hipersensibilidad es normal al haber obturaciones previas. Cuando la misma se presenta en consulta es necesario colocar provisionales o restauraciones intermedias para evitar complicaciones.

- NO ESTÁN CUBIERTAS:

CIRUGÍAS MAXILOFACIALES - PRÓTESIS - EXODONCIA DE CORDALES - TRATAMIENTOS DE ORTOPEDIA Y ORTODONCIA - IMPLANTES - BLANQUEAMIENTOS - TRATAMIENTOS DE CONDUCTO - RETIRO DE ORTODONCIA DENTAL

UNIDAD DE ODONTOLÓGIA SABADO Y DOMINGO

ORDEN DE LLEGADA TERMINAL DE C.I./RIF

DE 8AM
 A 12PM

SE REGISTRA A PARTIR DE LAS 7:00AM
 HASTA LAS 11:00AM.

DE 1PM
 A 4PM

SE REGISTRA A PARTIR DE LAS 11:30AM
 HASTA LAS 3:40PM.



OD. JHON HERNÁNDEZ 10 CUPOS/10 CUPOS
 SABADO Y DOMINGO Limpiezas - Restauraciones
 De 08:00am a 12:00m y de 01:00pm a 04:00pm



OD. ANA ROMERO 10 CUPOS/10 CUPOS
 SABADO Y DOMINGO Limpiezas - Restauraciones
 De 08:00am a 12:00m y de 01:00pm a 04:00pm



OD. JESSICA PINO 10 CUPOS/10 CUPOS
 SABADO Y DOMINGO Limpiezas - Restauraciones
 De 08:00am a 12:00m y de 01:00pm a 04:00pm



OD. ENMANUEL DELGADO 10 CUPOS/10 CUPOS
 SABADO Y DOMINGO Limpiezas - Restauraciones
 De 08:00am a 12:00m y de 01:00pm a 04:00pm
 EXTRACCIONES DENTALES: 3 cupos mañana



OD. ELBY RUBIO 10 CUPOS/10 CUPOS
 SABADO Y DOMINGO Limpiezas - Restauraciones De 08:00am a 12:00m y de 01:00pm a 04:00pm



OD. MAYGUALIDA GARCÍA 10 CUPOS/10 CUPOS
 SABADO Y DOMINGO Limpiezas - Restauraciones De 08:00am a 12:00m y de 01:00pm a 04:00pm



OD. NORBERTO ANDRADE 10 CUPOS/10 CUPOS
 SABADO Y DOMINGO Limpiezas - Restauraciones De 08:00am a 12:00m y de 01:00pm a 04:00pm
 EXTRACCIONES DENTALES: 3 cupos mañana

EXTRACCIONES DENTALES - ORDEN DE LLEGADA

El afiliado debe acudir a una consulta previa a la extracción dental de carácter obligatorio, donde le serán indicados exámenes de rutina o tratamiento según sea el caso. Con la orden y los exámenes acude en los horarios establecidos.

ATENCIÓN DE EXTRACCIONES DENTALES

- SOLO SE ACEPTARÁN RUTINAS DE LABORATORIO DE PMSZ, DE CLINICA ZULIA Y/O SANIDAD.

- No se realizarán extracciones por consultas regulares. El afiliado debe acudir en el horario establecido para extracciones.

- Las extracciones de dientes permanentes deben ser planificadas, es decir que el afiliado debe acudir a una consulta inicial de odontología donde será evaluado e indicado un protocolo de estudios o tratamientos (según sea el caso) que debe cumplir por su seguridad.

- Con la orden de la extracción el afiliado puede acudir en el horario estipulado para las extracciones.

- Las extracciones de dientes superiores que involucren estructuras anatómicas como el seno maxilar, no son autorizadas para realizar dicho procedimiento y poder prevenir complicaciones odontológicas.

- Las extracciones en niños (dientes temporarios) pueden acudir como una consulta regular con cualquiera de los odontólogos disponibles.

- El servicio de odontología se reserva el derecho de no atender a aquellos afiliados que no sigan las indicaciones médicas/administrativas para poder realizarse los servicios ofrecidos y PMSZ no se hará responsable de las consecuencias que puedan derivarse de la negativa a cumplir las mismas.

- No se realizan exodoncias con fines ortodónticos referidos por odontólogos especialistas ajenos al PMSZ.

- No se prestará servicio a complicaciones derivadas de procedimientos efectuados o ejecutados en centros de salud ajenos a PMSZ.

Rede Sabaneta ESPECIALIDADES POR UNIDADES

Av. Sabaneta. Calle 100 #19F - 200.

UNIDAD DE CARDIOLOGÍA

LUNES A VIERNES

SABADO Y DOMINGO

CONSULTA

ORDEN DE LLEGADA - A PARTIR DE 18 AÑOS

- DRA. JESICA URIBARRÍ** 12 CUPOS/10 CUPOS
LUNES MARTES MIERCOLES JUEVES VIERNES
8am a 12pm 8am a 2pm 8am a 12m
1 a 4pm
- DR. MARTIN ALBORNOZ** 16 CUPOS
LUNES MARTES MIERCOLES JUEVES VIERNES
12m a 3pm 12m a 3pm 12m a 3pm 10am a 12m
12m a 3pm
- DR. CARLOS GONZALEZ** 16 CUPOS
LUNES MARTES MIERCOLES JUEVES VIERNES
2 a 4pm 2 a 4pm 2 a 4pm 2 a 4pm
TERMINAL 6 al 0
- DRA. MAURY ALLEN** 22 CUPOS
LUNES MARTES MIERCOLES JUEVES VIERNES
8am a 2pm 8am a 2pm 8am a 2pm 8am a 2pm
- DR. EDUARDO PEÑA** 12 CUPOS
LUNES MARTES MIERCOLES JUEVES VIERNES
8am a 12m 8am a 12m 8am a 12m 8am a 12m
- DR. ERICK RESTREPO** 12 CUPOS
LUNES MARTES MIERCOLES JUEVES VIERNES
1 a 4pm 1 a 4pm 1 a 4pm 1 a 4pm
- DR. GREILYS FUENMAYOR** 15 CUPOS
LUNES MARTES MIERCOLES JUEVES VIERNES
9am a 12m 2 pm a 4pm
- DR. KATMIRY PAZ**
LUNES MARTES MIERCOLES JUEVES VIERNES
8am a 2pm 8am a 12m 8am a 2pm 8am a 12m 8am a 2pm
22 CUPOS 12 CUPOS 22 CUPOS 12 CUPOS 22 CUPOS
- DR. ROBINSON SANCHEZ** 8 CUPOS/8 CUPOS
LUNES MARTES MIERCOLES JUEVES VIERNES
9am a 12m 1 a 4pm
TODOS LOS TERMINALES
- DRA. PIERINA GONZÁLEZ** 10 CUPOS
LUNES MARTES MIERCOLES JUEVES VIERNES
1 a 4pm 1 a 4pm 1 a 4pm 1 a 4pm
- DRA. ADRIANA DOMINGUEZ** 10 CUPOS
LUNES MARTES MIERCOLES JUEVES VIERNES
2 a 4pm 1 a 4pm
TERMINALES 1 AL 5 TERMINALES 6 AL 0
- DRA. YOHANNIS GONZÁLEZ** 15 CUPOS
LUNES MARTES MIERCOLES JUEVES VIERNES
1pm a 4pm 1pm a 4pm
- DRA. GLADIELY GUERRERO** 10 CUPOS
LUNES MARTES MIERCOLES JUEVES VIERNES
9am a 12m
TODOS LOS TERMINALES
- DRA. MELYBER RIVERO** 13 CUPOS
LUNES MARTES MIERCOLES JUEVES VIERNES
1pm a 4pm 1pm a 4pm

HOLTER Y MAPA
PREVIA CITA - LUNES A DOMINGO

ELECTROCARDIOGRAMA
ORDEN DE LLEGADA - LUNES A DOMINGO

UNIDAD DE GINECOLOGÍA

LUNES A VIERNES

CONSULTA

ORDEN DE LLEGADA - A PARTIR DE 8 AÑOS

- DR. ANDY TORRES** 20 CUPOS/13 CUPOS
LUNES MARTES MIERCOLES JUEVES VIERNES
8am a 12m 8am a 12m 8am a 12m 8am a 12m 8am a 12m
1 a 4pm 1 a 4pm 1 a 4pm 1 a 4pm 1 a 4pm
- DRA. NORYS CHIRINOS** 20 CUPOS/13 CUPOS
LUNES MARTES MIERCOLES JUEVES VIERNES
8am a 12m 8am a 12m 8am a 12m 8am a 12m 8am a 12m
1 a 4pm 1 a 4pm 1 a 4pm 1 a 4pm 1 a 4pm
- DRA. MARIA BORDONARO** 20 CUPOS/13 CUPOS
LUNES MARTES MIERCOLES JUEVES VIERNES
8am a 12m 8am a 12m 8am a 12m 8am a 12m 8am a 12m
1 a 4pm 1 a 4pm 1 a 4pm 1 a 4pm 1 a 4pm
- DR. RUBEN MOGOLLON** 20 CUPOS/13 CUPOS
LUNES MARTES MIERCOLES JUEVES VIERNES
8am a 12m 8am a 12m 8am a 12m 8am a 12m 8am a 12m
1 a 4pm 1 a 4pm 1 a 4pm 1 a 4pm 1 a 4pm
- DR. MAYELA BLANCO** 20 CUPOS/13 CUPOS
LUNES MARTES MIERCOLES JUEVES VIERNES
8am a 1pm 8am a 1pm 8am a 1pm 8am a 1pm 8am a 1pm
2 a 4pm 2 a 4pm 2 a 4pm 2 a 4pm 2 a 4pm
- DRA. MILAGROS CANO** 13 CUPOS/10 CUPOS
LUNES MARTES MIERCOLES JUEVES VIERNES
8am a 2pm 8am a 2pm 8am a 2pm 8am a 2pm 8am a 2pm
- DR. NEPTALY FUENMAYOR** 13 CUPOS
LUNES MARTES MIERCOLES JUEVES VIERNES
1pm a 4pm 1pm a 4pm 1pm a 4pm 1pm a 4pm 1pm a 4pm

SÁBADO Y DOMINGO

CONSULTA

ORDEN DE LLEGADA - A PARTIR DE 8 AÑOS

- DRA. JOHANA VELAZQUEZ** 15 CUPOS/10 CUPOS
SABADO Y DOMINGO
De 08:00am a 02:00pm
- DRA. GARDEANA LUZARDO** 15 CUPOS/10 CUPOS
SABADO Y DOMINGO
De 08:00am a 1:00pm y de 02:00pm a 04:00pm
- DRA. MAYELA BLANCO** 30 CUPOS
SABADO
De 08:00am a 3:00pm
- DRA. LEDA RAMÍREZ** 13 CUPOS/10 CUPOS
SABADO Y DOMINGO
De 08:00am a 12:00 y de 01:00pm a 04:00pm
- DR. JAVIER GONZÁLEZ** 13 CUPOS/10 CUPOS
SABADO Y DOMINGO
De 08:00am a 12:00 y de 01:00pm a 04:00pm

CITOLOGÍA ORDEN DE LLEGADA

LUNES A DOMINGO
08:00am a 12:00m
10 cupos por medico

UNIDAD DE TRAUMATOLOGÍA

LUNES A VIERNES

CONSULTA

ORDEN DE LLEGADA - A PARTIR DE 2 MESES

- DR. JHON VALBUENA** 10 CUPOS
LUNES MARTES MIERCOLES JUEVES VIERNES
12m a 4pm 12m a 4pm 12m a 4pm 12m a 4pm
- DR. PABLO MORALES** 12 CUPOS
LUNES MARTES MIERCOLES JUEVES VIERNES
8am a 12 8am a 12m 8am a 12m 8am a 12m 8am a 12m
- DR. MIGUEL GUEVARA**
LUNES MARTES MIERCOLES JUEVES VIERNES
12 a 4pm 2 a 4pm 2 a 4pm 2 a 4pm 2 a 4pm
20 CUPOS 10 CUPOS 10 CUPOS 20 CUPOS
- DRA. YRAIZ FERNÁNDEZ**
LUNES MARTES MIERCOLES JUEVES VIERNES
7:30a 12m 7:30a 2:30pm 7:30a 2:30pm 7:30a 2:30pm 7:30a 2:30pm
12 CUPOS 27 CUPOS 27 CUPOS 27 CUPOS 27 CUPOS
- DR. GABRIEL MARTINEZ** 20 CUPOS
LUNES MARTES MIERCOLES JUEVES VIERNES
12m a 4pm 12 a 4pm 1am a 12m 12m a 4pm
1pm a 4pm
- DR. JESUS VILLALOBOS** 23 CUPOS
LUNES MARTES MIERCOLES JUEVES VIERNES
8am a 1pm 8am a 1pm 8am a 1pm 8am a 1pm 12pm a 4pm

UNIDAD DE IMÁGENES 1

LUNES A VIERNES (AL LADO DE SEDE PRINCIPAL)

CONSULTA

ORDEN DE LLEGADA - A PARTIR DE 2 MESES

- DRA. DORIS MENESES**
LUNES MARTES MIERCOLES JUEVES VIERNES
9am a 12m 9am a 2pm 9am a 2pm 9am a 2pm
12 CUPOS 20 CUPOS 20 CUPOS 20 CUPOS
- DR. TOMÁS IRAGORRY** 15 CUPOS
LUNES MARTES MIERCOLES JUEVES VIERNES
12m a 4pm 2pm a 4pm 2pm a 4pm 2pm a 4pm 12pm a 4pm

SALA DE CURA
INDICACIÓN MÉDICA - LUNES A VIERNES

RAYOS X
EMERGENCIA /URGENTES - 24 HORAS

SABADO Y DOMINGO

CONSULTA

ORDEN DE LLEGADA - A PARTIR DE 2 MESES

- DRA. KEILIM CHAVEZ** 10 CUPOS/8 CUPOS
SABADO TERMINALES 1 AL 5 De 8am a 2pm
DOMINGO TERMINALES 6 AL 0 De 8am a 1pm

RAYOS X
EMERGENCIA /URGENTES - 24 HORAS

UNIDAD DE IMÁGENES 2

SEDE SABANETA (AL LADO DE TORRE RAB)

RAYOS X CONTROL

ORDEN DE LLEGADA - LUNES A DOMINGO
8AM A 11AM 25 CUPOS/ 1PM A 3PM 15 CUPOS

PESO MÁXIMO DE 80 KILOS COLUMNA: LUMBOSACRA AP/LAT - DORS LUMBAR - TORACO LUMBAR / ABDOMEN DE PIE - PIE CON CARGA - RODILLA CON CARGA **PESO MÁXIMO DE 75 KILOS** PELVIS - CADERA

UNIDAD DE PEDIATRÍA

LUNES A VIERNES

CONSULTA

ORDEN DE LLEGADA - HASTA 15 AÑOS

- DRA. RUTH GONZÁLEZ** 15 CUPOS
LUNES MARTES MIERCOLES JUEVES VIERNES
8am a 1pm 8am a 1pm 8am a 1pm 8am a 1pm 8am a 1pm
- DRA. MARIANA BECERRA** 15 CUPOS
LUNES MARTES MIERCOLES JUEVES VIERNES
8:30am a 1pm 8:30am a 1pm 8:30am a 1pm 8:30am a 1pm 8:30am a 1pm
- DRA. MARGERIE PÉREZ** 10 CUPOS
LUNES MARTES MIERCOLES JUEVES VIERNES
1 a 4pm 1 a 4pm 1 a 4pm 1 a 4pm 1 a 4pm
- DRA. EGLIS ACOSTA** 10 CUPOS
LUNES MARTES MIERCOLES JUEVES VIERNES
1 a 4pm 1 a 4pm 1 a 4pm 1 a 4pm 1 a 4pm
- DRA. PATRICIA COLINA** 15 CUPOS/10 CUPOS
LUNES MARTES MIERCOLES JUEVES VIERNES
8 a 1pm 8 a 12m 8 a 12m 8 a 12m 8 a 12m
1 a 4pm 1 a 4pm 1 a 4pm 1 a 4pm 1 a 4pm
- DRA. JOSTERY GUTIERREZ** 13 CUPOS
LUNES MARTES MIERCOLES JUEVES VIERNES
8am a 1pm 8am a 1pm 8am a 12pm 8am a 12pm 8am a 12pm
1 a 4pm 1 a 4pm 1 a 4pm 1 a 4pm 1 a 4pm
- DRA. VELIA MORALES** 15 CUPOS/10 CUPOS
LUNES MARTES MIERCOLES JUEVES VIERNES
8 a 12m 2 a 4pm 2 a 4pm 8 a 12m 8 a 12m
1 a 4pm 1 a 4pm 1 a 4pm 1 a 4pm 1 a 4pm

CONSULTAS OFTALMOLOGÍA LUNES A VIERNES

CONSULTA ORDEN DE LLEGADA - VERIFICAR EDADES POR MÉDICO

	DR. RICARDO FERNÁNDEZ 13 CUPOS - A PARTIR DE 2 MESES
LUNES 2:30 a 4pm TERMINAL 1 al 5	MARTES 2:30 a 4pm TERMINAL 6 al 0
MIERCOLES 2:30 a 4pm TERMINAL 6 al 0	JUEVES 2:30 a 4pm TERMINAL 6 al 0
VIERNES 2:30 a 4pm TERMINAL 6 al 0	
	DRA. RAIZA VILORIA A PARTIR DE 8 AÑOS
LUNES 9 a 12m	MARTES 2pm a 4pm
MIERCOLES 9 a 12m	JUEVES 2 a 4pm
VIERNES 9 a 12m	15/15 CUPOS
	DRA. IRASIM CONTRERAS - A PARTIR DE 2 MESES
LUNES 1 a 4pm	MARTES 8am a 12m
MIERCOLES 8am a 12m	JUEVES 8am a 12m
VIERNES 8am a 12m	27 CUPOS
	DR. ENIXO QUINTERO 15 CUPOS - A PARTIR DE 12 AÑOS
LUNES 9 a 11:30am	MARTES 1 a 3pm
MIERCOLES 2 a 3pm	JUEVES 2 a 3pm
VIERNES 2 a 3pm	
	DR. YLDEFONSO PAZ 12 CUPOS - A PARTIR DE 15 AÑOS
LUNES 1pm a 3pm	MARTES 1pm a 3pm
MIERCOLES 1pm a 3pm	JUEVES 1pm a 3pm
VIERNES 1pm a 3pm	
	DRA. GUADALUPE GONZÁLEZ A PARTIR DE 6 AÑOS
LUNES 1pm a 4pm	MARTES 1pm a 4pm
MIERCOLES 1pm a 4pm	JUEVES 1pm a 4pm
VIERNES 8 a 12m	
	DRA. ROSMARY ROJAS 15 CUPOS
LUNES 10:30 a 12m	MARTES 10:30 a 12m
MIERCOLES 10:30 a 12m	JUEVES 10:30 a 12m
VIERNES 10:30 a 12m	25 CUPOS
	DRA. RAUL RABINOVICH 20 CUPOS - A PARTIR DE 18 AÑOS
LUNES 8am a 2pm	MARTES 8am a 2pm
MIERCOLES 12pm a 4pm	JUEVES 12pm a 4pm
VIERNES 12pm a 4pm	

SERVICIO DE OPTOMETRÍA ORDEN DE LLEGADA - A PARTIR DE 15 AÑOS

LUNES A VIERNES DE 7AM A 12PM Y DE 1PM A 4PM

- La atención por orden de llegada de acuerdo al terminal de cédula del titular del contrato.
- La revisión por optometría no tiene costo adicional.
- La venta de lentes/monturas/cristales o servicios afines no están cubiertos por nuestros planes.
- El servicio de optometría es opcional. Aquellos Afiliados que deseen acudir a consulta de oftalmología pueden hacerlo.
- El servicio de optometría es solo para consultas para fórmulas de lentes (defectos de refracción: miopía, hipermetropía, astigmatismo).
- Pueden atenderse a partir de 15 años.
- Pacientes diabéticos deben acudir obligatoriamente a la consulta con el médico oftalmólogo.
- Pacientes adultos con patologías visuales deben acudir a la consulta con el médico oftalmólogo.
- Menores de edad con patologías visuales como estrabismo, ambliopía deben acudir obligatoriamente a la consulta con el médico oftalmólogo.

CONSULTAS PSICOLOGÍA LUNES A VIERNES

CONSULTA ORDEN DE LLEGADA - PARTIR DE 8 AÑOS

	PSIC. KEILA ESPINA 7 CUPOS / 6 CUPOS
LUNES 8 a 12m	MARTES 8 a 12m
MIERCOLES 8 a 12m	JUEVES 8am a 2pm
VIERNES 8am a 2pm	
	PSIC. LISMARY RIVAS 7 CUPOS / 6 CUPOS
LUNES 8am a 1pm	MARTES 8am a 1pm
MIERCOLES 8am a 1pm	JUEVES 8am a 1pm
VIERNES 8am a 1pm	
	PSIC. DULAWINS BELEÑO 7 CUPOS / 6 CUPOS
LUNES 8 a 12m	MARTES 8 a 12m
MIERCOLES 8 a 12m	JUEVES 8 a 12m
VIERNES 8 a 12m	
	PSIC. YURVANY HERNANDEZ
LUNES 12m a 4pm	MARTES 8am a 12m
MIERCOLES 12m a 4pm	JUEVES 8am a 12m
VIERNES 1pm a 4pm	8 CUPOS

SABADO Y DOMINGO

PSICOLOGÍA ORDEN DE LLEGADA - A PARTIR DE 8 AÑOS

	PSIC. GENESIS CELIS 7 CUPOS/6 CUPOS
SABADO TERMINAL 1 al 5	DOMINGO TERMINAL 6 al 0
De 8am a 12 y de 1pm a 4pm	
	PSIC. YURDALIS CARRILLO 7 CUPOS/6 CUPOS
SABADO TERMINAL 1 al 5	DOMINGO TERMINAL 6 al 0
De 8am a 12 y de 1pm a 4pm	
	DRA. ZULEIVY LUGO 7 CUPOS/6 CUPOS
SABADO - TERMINAL 1 AL 5	DOMINGO - TERMINAL 6 AL 0
De 8am a 12 y de 1pm a 4pm	

DERMATOLOGÍA NUTRICIÓN LUNES A VIERNES

DERMATOLOGÍA ORDEN DE LLEGADA - A PARTIR DE 2 MESES

	DRA. MARIA F. GÓMEZ 41 CUPOS
LUNES 9 a 12m	MARTES 9 a 12m
MIERCOLES 9 a 12m	JUEVES 9 a 12m
VIERNES 9 a 12m	TERMINAL LIBRE
	DRA. KARINA ROMERO 37 CUPOS
LUNES 9am a 12m	MARTES 9am a 12m
MIERCOLES 9am a 12m	JUEVES 9am a 12m
VIERNES 9am a 12m	TERMINAL 6 al 0

NUTRICIÓN ORDEN DE LLEGADA - A PARTIR DE 2 MESES

	LCDA. GABRIELA RINCÓN 10 CUPOS
LUNES 1 a 4pm	MARTES 1 a 4pm
MIERCOLES 1 a 4pm	JUEVES 1 a 4pm
VIERNES 1 a 4pm	
	LCDO. DANIEL RODRÍGUEZ 10 CUPOS
LUNES 8 a 12m	MARTES 8 a 12m
MIERCOLES 8 a 12m	JUEVES 8 a 12m
VIERNES 8 a 12m	
	LCDA. DIALIZTA BADELL 20 CUPOS
LUNES 1 a 4pm	MARTES 8am a 12m
MIERCOLES 1 a 4pm	JUEVES 8am a 12m
VIERNES 1 a 4pm	10 MAÑANA/10 TARDE

SABADO Y DOMINGO

NUTRICIÓN ORDEN DE LLEGADA - A PARTIR DE 2 MESES

	LCDA. LAURYMAR ESPINOZA 10 CUPOS/10 CUPOS
SABADO Y DOMINGO	De 8am a 12 y de 1pm a 4pm

Sede Norte Directorio Médico Av. 8 Santa Rita con calle 61

PB LUNES A VIERNES

LABORATORIO ORDEN DE LLEGADA

LUNES A DOMINGO
ORDEN DE LLEGADA POR
TERMINAL DE C.I./RIF De 06:00am a 09:00am
Con orden médica
DOMINGO LIBRE

SERVICIO DE EMERGENCIA

MEDICINA GENERAL:

DR. KENDERD BARON - DRA. GELINOR HERNANDEZ
DR. EDUARDO REYES - DRA. DANIELA ARIZA
DRA. DARIANNA SUÁREZ - DRA. ROSANGEL RIVERA
PEDIATRÍA:
DRA. MARIELA BRITO - DRA. JOSELIN BELTRAN
DRA. PAOLA VILALLOBOS - DR. FRANCICO PASQUALUCCI

ECOGRAFÍA PREVIA CITA

DRA. LISBETH URDANETA
LUNES A VIERNES
De 09:00am a 1:00pm
Con orden médica
PREVIA CITA

DRA. GLAYRUBIS PUNTES
LUNES A VIERNES
De 04:30pm a 6:00PM
Con orden médica
PREVIA CITA

DRA. JOHANNA VENTURA
DE LUNES A VIERNES
De 2:00pm a 4:00pm
Con orden médica
PREVIA CITA

DE LUNES A SABADO: MORFOGENETICO, TRASVAGINAL, MAMARIOS,
PARTES BLANDAS, TIROIDEOS, TESTICULARES, OBSTÉTRICOS, PERFIL
BIOFÍSICO

1ER PISO LUNES A VIERNES

PEDIATRÍA ORDEN DE LLEGADA - HASTA 15 AÑOS

DRA. NATASHA LINARES 13 CUPOS/10 CUPOS
LUNES MARTES MIERCOLES JUEVES VIERNES
8 a 12m 8 a 12m 8 a 12m 8 a 12m 8 a 12m
1 a 4pm 1 a 4pm 1 a 4pm 1 a 4pm 1 a 4pm

DRA. GERALDINE MARIN 13 CUPOS/10 CUPOS
LUNES MARTES MIERCOLES JUEVES VIERNES
8 a 12m 8 a 12m 8 a 12m 8 a 12m 8 a 12m
1 a 4pm 1 a 4pm 1 a 4pm 1 a 4pm 1 a 4pm

DR SHAREN LEON
LUNES MARTES MIERCOLES JUEVES VIERNES
12 a 4pm 8am a 12m 8am a 12m
23 CUPOS 13/10 CUPOS 23 CUPOS

1ER PISO LUNES A VIERNES

GINECOLOGÍA

ORDEN DE LLEGADA - A PARTIR DE 8 AÑOS

DRA. ANGIE CHIRINOS 13 CUPOS/10 CUPOS
LUNES MARTES MIERCOLES JUEVES VIERNES
8 a 12m 8am a 1pm 8am a 12m 8 a 12m 8am a 1pm
1 a 4pm 1 a 4pm 1 a 4pm 1 a 4pm 1 a 4pm

DRA. HENLLY NAVARRO 13 CUPOS/10 CUPOS
LUNES MARTES MIERCOLES JUEVES VIERNES
8am a 1pm 8am a 12m 8am a 12m 8am a 1pm 8am a 12m
1 a 4pm 1 a 4pm 1 a 4pm 1 a 4pm 1 a 4pm

CITOLOGÍA

ORDEN DE LLEGADA - 10 CUPOS - 8AM A 12M

DRA. NEPTALY FUENMAYOR 12 CUPOS
LUNES MARTES MIERCOLES JUEVES VIERNES
1 a 4pm

CARDIOLOGÍA

ORDEN DE LLEGADA - A PARTIR DE 18 AÑOS

DRA. DAMARIS PAZ 10 CUPOS
LUNES MARTES MIERCOLES JUEVES VIERNES
1:30 a 4pm 1:30 a 4pm 1:30 a 4pm 1:30 a 4pm 1:30 a 4pm

DR. LUIS MONTIEL 10 CUPOS
LUNES MARTES MIERCOLES JUEVES VIERNES
1 a 4pm 1 a 4pm 1 a 4pm 1 a 4pm 1 a 4pm

DRA. VIRGINIA BRACHO 8 CUPOS PREVIA CITA
LUNES MARTES MIERCOLES JUEVES VIERNES
7:30 a 9:30am 7:30 a 9:30am 7:30 a 9:30am 7:30 a 9:30am

DRA. KATMIRY PAZ 10 CUPOS
LUNES MARTES MIERCOLES JUEVES VIERNES
2 a 4pm 2 a 4pm 2 a 4pm

MEDICINA INTERNA

ORDEN DE LLEGADA - A PARTIR DE 16 AÑOS

DR. KELVYS LIZARDO 16 CUPOS/10 CUPOS
LUNES MARTES MIERCOLES JUEVES VIERNES
8 a 12m 8 a 12m 8 a 12m 8 a 12m 8 a 12m
1 a 4pm 1 a 4pm 1 a 4pm 1 a 4pm 1 a 4pm

DRA. HELIANTA RIVAS 16 CUPOS
LUNES MARTES MIERCOLES JUEVES VIERNES
8 a 12m 8 a 12m 8 a 12m 8 a 12m 8 a 12m

DR. LUIS VARGAS 16 CUPOS/10 CUPOS
LUNES MARTES MIERCOLES JUEVES VIERNES
1 a 4pm 1 a 4pm 8am a 12m 1 a 4pm 8am a 12m
1 a 4pm 1 a 4pm

DRA. GLEIBER AMAYA 16 CUPOS
LUNES MARTES MIERCOLES JUEVES VIERNES
8am a 12m TODOS LOS TERMINALES 8am a 12m TODOS LOS TERMINALES

2DO PISO LUNES A VIERNES

DERMATOLOGÍA

ORDEN DE LLEGADA - A PARTIR DE 2 MESES

DRA. KARINA ROMERO 15 CUPOS
LUNES MARTES MIERCOLES JUEVES VIERNES
10am a 12m 10am a 12m

DRA. JOSELIA BRAVO 16 CUPOS
LUNES MARTES MIERCOLES JUEVES VIERNES
10am a 12pm 8am a 10am
TERMINALES DEL 1 AL 5 TERMINALES DEL 6 AL 0

DR. RONALD RAMOS 10 CUPOS
LUNES MARTES MIERCOLES JUEVES VIERNES
9:30am a 12m 9:30 a 11am 9:30am a 12m 9:30 a 11am 9:30 a 11am

DERMATOLOGÍA ESTÉTICA

ORDEN DE LLEGADA - A PARTIR DE 12 AÑOS

SOLO 1 TRATAMIENTO POR DÍA

DRA. KARINA ROMERO
DRA. ANGELICA MONTILLA **DRA. ELIKA DE FREITAS**

CAUTERIZACIÓN DE LESIONES CUTÁNEAS
LUNES: 15 CUPOS DE 8AM A 10AM TERMINAL DEL 1 AL 5
MARTES: 15 CUPOS DE 8AM A 10AM TERMINAL DEL 6 AL 0
LIMPIEZAS FACIALES
LUNES: 20 CUPOS 8AM A 12PM
MARTES: 6 CUPOS DE 8AM A 12PM
MIÉRCOLES: 20 CUPOS DE 8AM A 12PM
JUEVES: 6 CUPOS DE 8AM A 12PM
VIERNES: 20 CUPOS DE 8AM A 12PM

PEELING FACIAL / ACLARAMIENTOS
MARTES: 14 CUPOS DE 8AM A 12PM TERMINAL DEL 1 AL 5
JUEVES: 14 CUPOS DE 8AM A 12PM TERMINAL DEL 6 AL 0

GASTROENTEROLOGÍA

ORDEN DE LLEGADA - A PARTIR DE 16 AÑOS

DRA. MILDRED FUENMAYOR 13 CUPOS PREVIA CITA
LUNES MARTES MIERCOLES JUEVES VIERNES
1 a 4pm 9:30am a 1pm 8am a 12am

DRA. OMAIRA NOGUERA 15 CUPOS
LUNES MARTES MIERCOLES JUEVES VIERNES
1 a 4pm 1 a 4pm 1 a 4pm

DRA. SAINER MONTIEL 10 CUPOS
LUNES MARTES MIERCOLES JUEVES VIERNES
2 a 4pm 2 a 4pm

NEUMONOLOGÍA

ORDEN DE LLEGADA

DRA. BEATRIZ RODRIGUEZ 15 CUPOS 18 AÑOS EN ADELANTE
LUNES MARTES MIERCOLES JUEVES VIERNES
8am a 11am 8am a 11am
TERMINAL 1 al 5 TERMINAL 6 al 0

DRA. LILIANA SÁNCHEZ 15 CUPOS 15 AÑOS EN ADELANTE
LUNES MARTES MIERCOLES JUEVES VIERNES
8am a 11am 8am a 11am
12m a 4pm

HEMATOLOGÍA

ORDEN DE LLEGADA - A PARTIR DE 2 MESES

DRA. OLGA FERNÁNDEZ 10 CUPOS
LUNES MARTES MIERCOLES JUEVES VIERNES
1 a 4pm 1 a 4pm 1 a 4pm

OTORRINOLARINGOLOGÍA

ORDEN DE LLEGADA - A PARTIR DE 2 MESES

DRA. EDERLIN CHACIN 12 CUPOS/10 CUPOS
LUNES MARTES MIERCOLES JUEVES VIERNES
8am a 11am 8am a 11am
1 a 4pm 1pm a 4pm
TERMINAL 1 al 5 TERMINAL 6 al 0

DRA. STEFANIE PAEZ 12 CUPOS/10 CUPOS
LUNES MARTES MIERCOLES JUEVES VIERNES
8am a 1pm 1pm a 4pm 1pm a 4pm 1pm a 4pm 1pm a 4pm
TERMINAL LIBRE TERMINAL 1 al 5 TERMINAL 6 al 0

DRA. ROSMARY DELMORAL 18 CUPOS
LUNES MARTES MIERCOLES JUEVES VIERNES
12 a 4pm 8am a 12pm 8am a 12pm 8am a 12pm 8am a 12pm
TERMINAL LIBRE TERMINAL 1 al 5 TERMINAL 6 al 0

ODONTOLOGÍA

ORDEN DE LLEGADA - A PARTIR DE 2 MESES

OD. KATHERINE MOLINA 10 CUPOS /10 CUPOS Extracciones
LUNES MARTES MIERCOLES JUEVES VIERNES
9am a 12m 9am a 1pm 9am a 2pm 9am a 1pm 9am a 2pm
2pm a 4pm 2pm a 4pm 2pm a 4pm

3 CUPOS MATUTINOS DIARIOS PARA EXTRACCIONES
Acudir a una consulta previa a la extracción dental obligatoriamente. Le
serán indicados exámenes de rutina o tratamiento según sea el caso. Con la
orden y los exámenes acudir en los horarios establecidos.

OD. YARIANGEL MORÁN 10 CUPOS /10 CUPOS
LUNES MARTES MIERCOLES JUEVES VIERNES
8am a 2pm 8am a 2pm 8am a 2pm 8am a 2pm 8am a 2pm

OD. VALERIA BALZA 10 CUPOS /10 CUPOS
LUNES MARTES MIERCOLES JUEVES VIERNES
8 a 12m 8 a 12m 8 a 12m 8 a 12m 8 a 12m
1 a 4pm 1 a 4pm 1 a 4pm 1 a 4pm 1 a 4pm

OD. MAYGUALIDA GARCÍA 10 CUPOS /10 CUPOS
LUNES MARTES MIERCOLES JUEVES VIERNES
2 a 4pm 2 a 4pm 2 a 4pm

OFTALMOLOGÍA

PREVIA CITA

DR. RICARDO FERNÁNDEZ 8 CUPOS - A PARTIR DE 2 MESES
LUNES MARTES MIERCOLES JUEVES VIERNES
8 a 9:30am 8 a 9:30am 8 a 10am

DRA. YAMELIS ROJAS 12 /10 CUPOS - A PARTIR DE 2 MESES
LUNES MARTES MIERCOLES JUEVES VIERNES
9 a 10am 2 a 4pm 9am a 12m

DR. YDELFINO PAZ 12 CUPOS - A PARTIR DE 15 AÑOS
LUNES MARTES MIERCOLES JUEVES VIERNES
1pm a 3pm 12m a 2pm 1pm a 3pm
15 CUPOS 12 CUPOS 15 CUPOS

TRAUMATOLOGÍA

ORDEN DE LLEGADA - A PARTIR DE 2 MESES

DRA. ANDREINA MORAN 20 CUPOS
LUNES MARTES MIERCOLES JUEVES VIERNES
9am a 1pm 9am a 1pm 9am a 1pm 9am a 1pm 9am a 1pm
TERMINAL 1 al 5 TERMINAL 6 al 0 TERMINAL 1 al 5 TERMINAL 6 al 0

DRA. ELIDA MARTÍNEZ 23 CUPOS
LUNES MARTES MIERCOLES JUEVES VIERNES
1 a 4pm 1 a 4pm 1 a 4pm 1 a 4pm 1 a 4pm

UROLOGÍA

ORDEN DE LLEGADA - A PARTIR DE 15 AÑOS

DRA. FABIOLA MEJIAS 30 CUPOS
LUNES MARTES MIERCOLES JUEVES VIERNES
8am a 11am 8am a 12pm
TERMINAL 1 al 5 TERMINAL 6 al 0

NEUROCIRUGÍA

PREVIA CITA - A PARTIR DE 2 MESES

DRA. CINTHYA MORENO 8 CUPOS
LUNES MARTES MIERCOLES JUEVES VIERNES
9am a 12m 9am a 12m

NEUROLOGÍA ADULTO

PREVIA CITA - A PARTIR DE 17 AÑOS

DRA. YSANGELA BRAVO 10 CUPOS
LUNES MARTES MIERCOLES JUEVES VIERNES
8am a 12m 8am a 12m 8am a 12m 8am a 12m 8am a 12m

DRA. NOHELYS SILVA 10 CUPOS
LUNES MARTES MIERCOLES JUEVES VIERNES
8am a 12pm 12pm a 4pm

PSICOLOGÍA

ORDEN DE LLEGADA - A PARTIR DE 8 AÑOS

PSIC. BEATRIZ DÁVILA 8 CUPOS /7 CUPOS
LUNES MARTES MIERCOLES JUEVES VIERNES
8 a 12m 8 a 12m 8 a 12m 8 a 12m 8 a 12m
1 a 4pm 1 a 4pm 1 a 4pm 1 a 4pm 1 a 4pm

PSIC. ZULEIKA LUGO 7 CUPOS /6 CUPOS
LUNES MARTES MIERCOLES JUEVES VIERNES
8 a 12m 8 a 12m 8 a 12m 8 a 12m 8 a 12m
1 a 4pm 1 a 4pm 1 a 4pm 1 a 4pm 1 a 4pm

NUTRICIÓN

ORDEN DE LLEGADA - A PARTIR DE 2 MESES

LCDA. JENIFER MARTINEZ 10 CUPOS
LUNES MARTES MIERCOLES JUEVES VIERNES
8am a 12m 8am a 12m 8am a 12m 8am a 12m 8am a 12m

PB SABADO Y DOMINGO

LABORATORIO

ORDEN DE LLEGADA

LUNES A DOMINGO
ORDEN DE LLEGADA POR
TERMINAL DE C.I./RIF De 06:00am a 09:00am
Con orden médica
DOMINGO LIBRE

ECOGRAFÍA PREVIA CITA

DRA. YSABEL ACOSTA
SABADO
De 9:00am a 1:00pm
Con orden médica
PREVIA CITA

DRA. GLAYRUBIS PUNTES
SABADO
De 2:00pm a 4:00pm
Con orden médica
PREVIA CITA

1ER PISOSABADO Y DOMINGO

PEDIATRÍA

ORDEN DE LLEGADA - HASTA 15 AÑOS

DR. CESAR MÁRQUEZ 13 CUPOS
SABADO TERMINALES 6 AL 0
DOMINGO LIBRE
De 08:00am a 12:00m

GINECOLOGÍA

ORDEN DE LLEGADA - A PARTIR DE 8 AÑOS

DRA. YARIBELL TELLES 13 CUPOS/10 CUPOS
SABADO TERMINALES 6 AL 0
DOMINGO LIBRE
De 08:00am a 12:00m y de 1pm a 4pm

CITOLOGÍA

ORDEN DE LLEGADA - 10 CUPOS - 8AM A 12M

2DO PISO SABADO Y DOMINGO

MEDICINA INTERNA

ORDEN DE LLEGADA - A PARTIR DE 16 AÑOS

DRA. KATHERINE KEY 16 CUPOS
SABADO TERMINALES 6 AL 0
DOMINGO LIBRE
De 08:00am a 12:00m

ODONTOLOGÍA

ORDEN DE LLEGADA - A PARTIR DE 2 MESES

OD. JOSELY ARELLANO 10 CUPOS /10 CUPOS
De 08:00am a 12:00m y de 01:00pm a 04:00pm
SABADO TERMINALES 6 AL 0 DOMINGO LIBRE
3 CUPOS MATUTINOS DIARIOS PARA EXTRACCIONES
Acudir a una consulta previa a la extracción dental obligatoriamente

OD. KATHERIN SANTIAGO 10 CUPOS /10 CUPOS
De 08:00am a 12:00m y de 01:00pm a 04:00pm
SABADO TERMINALES 6 AL 0 DOMINGO LIBRE
3 CUPOS MATUTINOS DIARIOS PARA EXTRACCIONES
Acudir a una consulta previa a la extracción dental obligatoriamente

Sede Sur Directorio Médico

Urb. Coromoto. calle 167 con avenida 73

LUNES A VIERNES

PEDIATRÍA

ORDEN DE LLEGADA - HASTA 15 AÑOS

	DRA. YANELEY JIMÉNEZ 13 CUPOS/10 CUPOS			
LUNES	MARTES	MIÉRCOLES	JUEVES	VIERNES
8 a 12m 1 a 4pm	8 a 12m 1 a 4pm	8 a 12m 1 a 4pm	8 a 12m 1 a 4pm	8 a 12m 1 a 4pm

GINECOLOGÍA

ORDEN DE LLEGADA - A PARTIR DE 8 AÑOS

	DRA. WILMARY MORALES 17 CUPOS/10 CUPOS			
LUNES	MARTES	MIÉRCOLES	JUEVES	VIERNES
8 a 12m 1 a 4pm	8 a 12m 1 a 4pm	8 a 12m 1 a 4pm	7:30am a 2:30pm 8 a 12m	8 a 12m 1 a 4pm

CITOLOGÍA

ORDEN DE LLEGADA

DE 8AM A 12M - DE LUNES A VIERNES
10 Cupos Diarios

MEDICINA INTERNA

ORDEN DE LLEGADA A PARTIR DE 16 AÑOS

	DRA. MARIELYS URDANETA 12 CUPOS			
LUNES	MARTES	MIÉRCOLES	JUEVES	VIERNES
1 a 4pm	1 a 4pm	1 a 4pm	1 a 4pm	1 a 4pm

	DRA. LINDA ORTEGA 12 CUPOS/10 CUPOS			
LUNES	MARTES	MIÉRCOLES	JUEVES	VIERNES
8 a 12m 1 a 4pm	8 a 12m 1 a 4pm	8 a 12m 1 a 4pm	7:30 a 2:30 1 a 4pm	8 a 12m 1 a 4pm

	DR. JESÚS MÉNDEZ 12 CUPOS			
LUNES	MARTES	MIÉRCOLES	JUEVES	VIERNES
8 a 12m	8 a 12m	8 a 12m	8 a 12m	8 a 12m

OTORRINOLARINGOLOGÍA

ORDEN DE LLEGADA - A PARTIR DE 2 MESES

	DRA. LISMARY FERNANDEZ 20 CUPOS			
LUNES	MARTES	MIÉRCOLES	JUEVES	VIERNES
12 a 4pm TERMINAL 1 al 5		12 a 4pm TERMINAL 6 al 0		

	DRA. VALERIA FARINA 20 CUPOS			
LUNES	MARTES	MIÉRCOLES	JUEVES	VIERNES
				8am a 12pm TERMINAL 1 al 5

CARDIOLOGÍA

PREVIA CITA - A PARTIR DE 18 AÑOS

	DR. GREILYS FUENMAYOR 15 CUPOS			
LUNES	MARTES	MIÉRCOLES	JUEVES	VIERNES
	2pm a 4pm			

	DRA. CARMEN ROMERO			
LUNES	MARTES	MIÉRCOLES	JUEVES	VIERNES
	8:30am a 1pm 30 CUPOS		1:30a 3pm 15 CUPOS	

NEUMONOLOGÍA

ORDEN DE LLEGADA A PARTIR DE 2 MESES

	DRA. MARIA ROBERTIS 10 CUPOS			
LUNES	MARTES	MIÉRCOLES	JUEVES	VIERNES
1:30 a 3:30pm TERMINAL 1 al 5		8:30am a 10am TERMINAL 6 al 0		

NUTRICIÓN

ORDEN DE LLEGADA - A PARTIR DE 2 MESES

	LCDO. CARLOS LUZARDO 10 CUPOS			
LUNES	MARTES	MIÉRCOLES	JUEVES	VIERNES
		1:00 a 4:00pm TERMINAL 1 al 5		1:00 a 4:00pm TERMINAL 6 al 0

PSICOLOGÍA

ORDEN DE LLEGADA A PARTIR DE 8 AÑOS

	PSIC. SARAI ZERPA 7 CUPOS/6 CUPOS			
LUNES	MARTES	MIÉRCOLES	JUEVES	VIERNES
8 a 12m 1 a 4pm	8 a 12m 1 a 4pm	8 a 12m 1 a 4pm	8 a 12m 1 a 4pm	8 a 12m 1 a 4pm

TRAUMATOLOGÍA

ORDEN DE LLEGADA - A PARTIR DE 2 MESES

	DRA. ANACEL URDANETA 18 CUPOS			
LUNES	MARTES	MIÉRCOLES	JUEVES	VIERNES
8 a 12m	8 a 12m	8 a 12m	8 a 12m	8 a 12m

GASTROENTEROLOGÍA

ORDEN DE LLEGADA - A PARTIR DE 16 AÑOS

	DRA. LUISANGELA REVEROL 12 CUPOS /10 CUPOS			
LUNES	MARTES	MIÉRCOLES	JUEVES	VIERNES
			8 a 12m 1 a 4pm	1pm a 4pm

LABORATORIO

ORDEN DE LLEGADA

	DE LUNES A VIERNES De 06:00am a 09:00am Con orden médica ORDEN DE LLEGADA POR TERMINAL DE CEDULA /RIF
---	---

ECOGRAFÍA

PREVIA CITA

	DR. EDWIN MADUÑO	DRA. ROSIBETH BELLO
MIÉRCOLES	8am a 12m - 1 a 2:30pm JUEVES-VIERNES 8am 12m - 1 a 4pm Con orden médica	MARTES 8am a 12m y 1pm a 4pm Con orden médica

MARTES: ABDOMINAL - HEPATOBILIAR - RENAL - PELVICO FEMENINO - PELVICO PROSTATICO TRAVESICAL - PROSTATICO TRANSRECTAL - TRANSVAGINAL - MAMAS
MIÉRCOLES- JUEVES VIERNES Y SABADO: HEPATOBILIOPANCREATICO - OBSTÉTRICO - PERFIL BIOFISICO - ABDOMINAL - HEPATOBILIAR - RENAL - PELVICO FEMENINO - PELVICO PROSTATICO TRAVESICAL - PROSTATICO TRANSRECTAL - TRANSVAGINAL - MAMAS - PARTES BLANDAS

SERVICIO DE EMERGENCIA

DRA. GÉNESIS COLMENARES - MEDICO GENERAL 24 HORAS
DRA. SINTHIA VILORIA - MEDICO GENERAL 24 HORAS
DRA. ROSANA SALAZAR - MEDICO GENERAL 24 HORAS
DR. EDUARDO CORZO - MEDICO GENERAL 24 HORAS
DRA. FABIOLA MORAN - MEDICO GENERAL 24 HORAS
DRA. YUSMIREXYS NAVARRO - PEDIATRA LUNES Y JUEVES
DRA. OLIANA MEDINA - PEDIATRA MARTES Y DOMINGO
DRA. IRIMAR BRANCH - PEDIATRA MIÉRCOLES Y SÁBADOS
DRA. MARIA MORALES - PEDIATRA VIERNES
DRA. MARIEMMA FERRER - PEDIATRA LUNES A VIERNES

SABADO Y DOMINGO

MEDICINA INTERNA

ORDEN DE LLEGADA A PARTIR DE 16 AÑOS

	DRA. HELEN PACHECO 12 CUPOS/10 CUPOS
SABADO TERMINALES 6 AL 0 DOMINGO TERMINALES LIBRE De 8am a 12pm y de 1pm a 4pm	

PEDIATRÍA

ORDEN DE LLEGADA - HASTA 15 AÑOS

	DRA. MARIVY ACEVEDO 25 CUPOS
SABADO TERMINALES 6 AL 0 DOMINGO TERMINALES LIBRE De 8am a 2pm	

GINECOLOGÍA

ORDEN DE LLEGADA - A PARTIR DE 8 AÑOS

	DRA. MARCIA TORRES 13 CUPOS/10 CUPOS
SABADO TERMINALES 6 AL 0 DOMINGO TERMINALES LIBRE De 8am a 12m y de 1pm a 4pm	

CITOLOGÍA

ORDEN DE LLEGADA - 10 CUPOS DIARIOS DE 8AM A 12PM

NUTRICIÓN

ORDEN DE LLEGADA A PARTIR DE 2 MESES

	LCDO. CARLOS LUZARDO 10 CUPOS/10 CUPOS
SABADO TERMINALES 6 AL 0 DOMINGO TERMINALES LIBRE De 8am a 12m y de 1pm a 4pm	

GASTROENTEROLOGÍA

ORDEN DE LLEGADA - A PARTIR DE 18 AÑOS

	DRA. LUISANGELA REVEROL 12 CUPOS
SABADO TODOS LOS TERMINALES De 8am a 12pm y de 1pm a 4pm	

OTORRINOLARINGOLOGÍA

ORDEN DE LLEGADA - A PARTIR DE 2 MESES

	DRA. VALERIA FARINA 20 CUPOS
SABADO TERMINALES DEL 6 AL 0 De 8am a 12pm DOMINGO TERMINALES LIBRES De 8am a 2pm	

LABORATORIO

ORDEN DE LLEGADA

	SABADO Y DOMINGO De 6am a 9am - Con orden médica SABADO TERMINALES 6 AL 0 DOMINGO TERMINALES LIBRE
---	--

ECOGRAFÍA

PREVIA CITA

	DR. EDWIN MADUÑO
SABADO 1pm a 4pm - Con orden médica - PREVIA CITA	

HEPATOBILIOPANCREATICO - OBSTÉTRICO - PERFIL BIOFISICO - MORFOGENÉTICO - ABDOMINAL - HEPATOBILIAR - RENAL - PELVICO FEMENINO - PELVICO PROSTATICO TRAVESICAL - PROSTATICO TRANSRECTAL - TRANSVAGINAL - MAMAS - PARTES BLANDAS

Sede La Limpia Directorio Médico C.c. Limpia Plaza (antiguo D' Candido)

LUNES A VIERNES

PEDIATRÍA

ORDEN DE LLEGADA - HASTA 15 AÑOS

DRA. YOCELYN MAVAREZ 13 CUPOS/10 CUPOS

LUNES	MARTES	MIÉRCOLES	JUEVES	VIERNES
8 a 12m 1 a 4pm	8 a 12m 1 a 4pm	8 a 12m 1 a 4pm	8 a 12m 1 a 4pm	8 a 12m 1 a 4pm

GINECOLOGÍA

ORDEN DE LLEGADA - A PARTIR DE 8 AÑOS

DRA. YULIANA GUTIERREZ 12 CUPOS/10 CUPOS

LUNES	MARTES	MIÉRCOLES	JUEVES	VIERNES
8:30 a 12:30 1 a 4pm	8:30 a 12:30 1 a 4pm	8:30 a 12:30 1 a 4pm	8:30 a 12:30 1 a 4pm	8:30 a 12:30 1 a 4pm

CITOLOGÍA

ORDEN DE LLEGADA

ORDEN DE LLEGADA
DE 8AM A 12M - DE LUNES A VIERNES
10 Cupos Diarios

MEDICINA INTERNA

ORDEN DE LLEGADA A PARTIR DE 16 AÑOS

DRA. TIFFANI VILLARREAL 16 CUPOS/10 CUPOS

LUNES	MARTES	MIÉRCOLES	JUEVES	VIERNES
8 a 12m 1 a 4pm	8 a 12m 1 a 4pm	8 a 12m 1 a 4pm	8 a 12m 1 a 4pm	8am a 2pm

DRA. ADRIANA URBINA 16 CUPOS/10 CUPOS

LUNES	MARTES	MIÉRCOLES	JUEVES	VIERNES
8 a 12m 1 a 4pm	8 a 12m 1 a 4pm	8 a 12m 1 a 4pm	8 a 12m 1 a 4pm	8 a 12m 1 a 4pm

TRAUMATOLOGÍA

ORDEN DE LLEGADA A PARTIR DE 2 MESES

DRA. GABRIELA BALLESTEROS 12 CUPOS

LUNES	MARTES	MIÉRCOLES	JUEVES	VIERNES
8 a 12m	8 a 12m		8 a 12m	8 a 12m

GASTROENTEROLOGÍA

PREVIA CITA - A PARTIR DE 16 AÑOS

DRA. TRINA VILALLOBOS 6 CUPOS

LUNES	MARTES	MIÉRCOLES	JUEVES	VIERNES
	1:30a 4pm		1:30 a 4pm	

NUTRICIÓN

ORDEN DE LLEGADA - A PARTIR DE 2 MESES

LCDA. MARIANA RODRIGUEZ 10 CUPOS

LUNES	MARTES	MIÉRCOLES	JUEVES	VIERNES
8am a 12m 1 a 4pm TERMINAL 1 a 5				1pm a 4pm TERMINAL 6 a 0

ORL

ORDEN DE LLEGADA - A PARTIR DE 2 MESES

DRA. MERIBEL ALVARADO 12 CUPOS

LUNES	MARTES	MIÉRCOLES	JUEVES	VIERNES
1 a 4pm TERMINAL 1 a 5		8 a 12m TERMINAL 6 a 0		

ODONTOLOGÍA

ORDEN DE LLEGADA - A PARTIR DE 2 MESES

OD. FRANCISCO MIQUELENA 10 /10 CUPOS

LUNES	MARTES	MIÉRCOLES	JUEVES	VIERNES
8 a 12m 1 a 4pm	8 a 12m 1 a 4pm	8 a 12m 1 a 4pm	8 a 12m 1 a 4pm	8 a 12m 1 a 4pm

EXTRACCIONES: 2 CUPOS MATUTINOS LUNES/MIÉRCOLES/VIERNES
TODOS LOS TERMINALES - Acudir a una consulta previa a la extracción dental de carácter obligatorio. Le serán indicados exámenes de rutina o tratamiento según sea el caso. Con la orden y los exámenes acudir en los horarios establecidos.

SERVICIO DE OPTOMETRÍA

ORDEN DE LLEGADA - A PARTIR DE 15 AÑOS

LUNES A VIERNES 8AM A 1PM Y DE 2PM A 4PM

- La atención por orden de llegada de acuerdo al terminal de cédula del titular del contrato.
- La revisión por optometría no tiene costo adicional.
- La venta de lentes/monturas/cristales o servicios afines no están cubiertos por nuestros planes.
- El servicio de optometría es opcional. Aquellos Afiliados que deseen acudir a consulta de oftalmología pueden hacerlo.
- El servicio de optometría es solo para consultas para fórmulas de lentes (defectos de refracción: miopía, hipermetropía, astigmatismo).
- Pueden atenderse a partir de 15 años.
- Pacientes diabéticos deben acudir obligatoriamente a la consulta con el médico oftalmólogo.
- Pacientes adultos con patologías visuales deben acudir a la consulta con el médico oftalmólogo.
- Menores de edad con patologías visuales como estrabismo, ambliopía deben acudir obligatoriamente a la consulta con el médico oftalmólogo.

ECOGRAFÍA

PREVIA CITA

DR. LEONARDO GONZALEZ
MARTES/JUEVES De 08am a 12m - 1pm a 4pm
PREVIA CITA Con orden médica
DRA. YSABEL ACOSTA
MIÉRCOLES Y VIERNES De 12m a 4pm
PREVIA CITA Con orden médica

TRASVAGINAL, HEPATOBILIAR, ABDOMINAL, PELVICO, OBSTETRICO, MORFOGENÉTICO, PERFIL BIOFISICO, TESTICULAR, PROSTATICO VESICAL, PROSTATICO VIA PÉLVICA.

LABORATORIO

ORDEN DE LLEGADA

DE LUNES A DOMINGO
De 06:00am a 09:00am
Con orden médica
ORDEN DE LLEGADA POR TERMINAL DE CEDULA /RIF

SERVICIO DE EMERGENCIA

- DRA. CESAR MORILLO - MEDICINA GENERAL 24 HORAS**
- DR. JHON LAUREN - MEDICINA GENERAL 24 HORAS**
- DRA. NADIA GUERERE - MEDICINA GENERAL 24 HORAS**
- DRA. ISABEL GONZÁLEZ - PEDIATRA LUNES Y JUEVES**
- DRA. BENEDITH RIOS - PEDIATRA MIÉRCOLES**
- DRA. JENIFER GARCÍA - PEDIATRA VIERNES Y DOMINGO**
- DR. MONICA RAMIREZ - PEDIATRA MARTES Y SABADO**

SABADO Y DOMINGO

DERMATOLOGÍA

ORDEN DE LLEGADA - A PARTIR DE 2 MESES

DRA. KARINA ROMERO 12 CUPOS
SABADO
TODOS LOS TERMINALES
De 8am a 10am

ODONTOLOGÍA

ORDEN DE LLEGADA - A PARTIR DE 2 MESES

OD. AURA TORRES 10 /10 CUPOS
De 8am a 12pm y de 1pm a 4pm
SABADO TERMINALES 6 AL 0 DOMINGO LIBRE
3 CUPOS MATUTINOS DIARIOS PARA EXTRACCIONES
Acudir a una consulta previa a la extracción dental obligatoriamente.

GINECOLOGÍA

ORDEN DE LLEGADA - A PARTIR DE 8 AÑOS

DRA. SILVIA VILALLOBOS 12 CUPOS /10 CUPOS
De 8am a 12pm y de 1pm a 4pm
SABADO TERMINALES 6 AL 0 DOMINGO LIBRE

CITOLOGÍA

ORDEN DE LLEGADA

ORDEN DE LLEGADA
DE 8AM A 12M - SABADO Y DOMINGO
10 Cupos Diarios

MEDICINA INTERNA

A PARTIR DE 16 AÑOS - ORDEN DE LLEGADA

DRA. MARLYN LOPEZ 16 CUPOS
De 8:30am a 1pm
SABADO TERMINALES 6 AL 0 DOMINGO LIBRE

LABORATORIO

ORDEN DE LLEGADA

DE LUNES A DOMINGO
De 6am a 9am
Con orden médica
ORDEN DE LLEGADA POR TERMINAL DE CEDULA /RIF

PLAN MEDICO
SALUD ZULIA
DESDE 2000

Bienvenidos
SOMOS UNA EMPRESA DE DIOS

VERIFICACION DE CONSULTAS

Sedes Cabimas Directorio Médico

Av. Delicias. C.C. Cabitours

Av. Principal Independencia, esq. calle el muelle. Campo Staff

LUNES A VIERNES

PEDIATRÍA

ORDEN DE LLEGADA - HASTA 15 AÑOS



DRA. SELUZ LEREICO 13 CUPOS/13 CUPOS
LUNES 8 a 12m / 1 a 4pm
MARTES 8 a 12m / 1 a 4pm
MIÉRCOLES 8 a 12m / 1 a 4pm
JUEVES 8 a 12m / 1 a 4pm
VIERNES 8 a 12m / 1 a 4pm



DRA. ADRIANA ANDRADES 13 CUPOS
LUNES 8 a 12m / 1 a 4pm
MARTES 8 a 12m / 1 a 4pm
MIÉRCOLES 8 a 12m / 1 a 4pm
JUEVES 8 a 12m / 1 a 4pm
VIERNES 8 a 12m / 1 a 4pm



DRA. YOSERILYS GARCIA 13 CUPOS
LUNES 1 a 4pm
MARTES 1 a 4pm
MIÉRCOLES 1 a 4pm
JUEVES 1 a 4pm
VIERNES 1 a 4pm

OFTALMOLOGÍA

PREVIA CITA



DR. ADEL ICHTAY 13 CUPOS
LUNES 1 a 4pm
MARTES 1 a 4pm
MIÉRCOLES 1 a 4pm
JUEVES 1 a 4pm
VIERNES 1 a 4pm

NUTRICIÓN

ORDEN DE LLEGADA - A PARTIR DE 2 MESES



LCDO. DARIO ACOSTA 12 CUPOS / 10 CUPOS
LUNES 8am a 12pm
MARTES 1pm a 4pm
MIÉRCOLES 8am a 12pm
JUEVES 1pm a 4pm
VIERNES 8am a 12pm / 1pm a 4pm

LUNES A VIERNES

MEDICINA INTERNA

ORDEN DE LLEGADA - A PARTIR DE 16 AÑOS



DRA. BLANCA RODRIGUEZ 13 CUPOS
LUNES 1 a 4pm
MARTES 1 a 4pm
MIÉRCOLES 1pm a 4pm
JUEVES 1 a 4pm
VIERNES 1 a 4pm



DRA. SOLSIRE ROJAS 13 CUPOS
LUNES 8 a 12m / 1 a 4pm
MARTES 8 a 12m / 1 a 4pm
MIÉRCOLES 8 a 12m / 1 a 4pm
JUEVES 8 a 12m / 1 a 4pm
VIERNES 8 a 12m / 1 a 4pm

MEDICINA GENERAL

ORDEN DE LLEGADA - A PARTIR DE 16 AÑOS



DRA. JOSELYN MEDINA 13 CUPOS/13 CUPOS
LUNES 8 a 12m / 1 a 4pm
MARTES 8 a 12m / 1 a 4pm
MIÉRCOLES 8 a 12m / 1 a 4pm
JUEVES 8 a 12m / 1 a 4pm
VIERNES 8 a 12m / 1 a 4pm

GINECOLOGÍA

ORDEN DE LLEGADA - A PARTIR DE 8 AÑOS



DRA. JOHANA PINEDA 13 CUPOS/13 CUPOS
LUNES 8 a 12m / 1 a 4pm
MARTES 8 a 12m / 1 a 4pm
MIÉRCOLES 8 a 12m / 1 a 4pm
JUEVES 8 a 12m / 1 a 4pm
VIERNES 8 a 12m / 1 a 4pm



DRA. KRISBEL SANCHEZ 13 CUPOS/13 CUPOS
LUNES 8 a 12m / 1 a 4pm
MARTES 8 a 12m / 1 a 4pm
MIÉRCOLES 8 a 12m / 1 a 4pm
JUEVES 8 a 12m / 1 a 4pm
VIERNES 8 a 12m / 1 a 4pm

CITOLOGÍA

ORDEN DE LLEGADA - LUNES A VIERNES 8AM A 12M

ODONTOLOGÍA

ORDEN DE LLEGADA - A PARTIR DE 2 MESES



OD. WISNIE GUERRA 13 CUPOS/13 CUPOS
LUNES 8 a 12m / 1 a 4pm
MARTES 8 a 12m / 1 a 4pm
MIÉRCOLES 8 a 12m / 1 a 4pm
JUEVES 8 a 12m / 1 a 4pm
VIERNES 8 a 12m / 1 a 4pm

3 CUPOS VESPERTINOS DIARIOS PARA EXTRACCIONES
 Acudir a una consulta previa a la extracción dental de carácter obligatorio.
 Con la orden y los exámenes acude en los horarios establecidos.



OD. MAYRA VALBUENA 13 CUPOS/13 CUPOS
LUNES 8 a 12m / 1 a 4pm
MARTES 8 a 12m / 1 a 4pm
MIÉRCOLES 8 a 12m / 1 a 4pm
JUEVES 8 a 12m / 1 a 4pm
VIERNES 8 a 12m / 1 a 4pm

CARDIOLOGÍA

ORDEN DE LLEGADA - A PARTIR DE 18 AÑOS



DRA. YULEIZY MEDINA 13 CUPOS/13 CUPOS
LUNES 8 a 12m / 1 a 4pm
MARTES 8 a 12m / 1 a 4pm
MIÉRCOLES 8 a 12m / 1 a 4pm
JUEVES 8 a 12m / 1 a 4pm
VIERNES 8 a 12m / 1 a 4pm

TRAUMATOLOGÍA

ORDEN DE LLEGADA - A PARTIR DE 2 MESES



DR. WILLIAM PINEDA 13 CUPOS
LUNES 8 a 12m / 1pm a 4pm
MARTES 1 a 4pm
MIÉRCOLES 8 a 12m / 1pm a 4pm
JUEVES 8 a 12m / 1pm a 4pm
VIERNES 8 a 12m / 1pm a 4pm

UROLOGÍA

PREVIA CITA - A PARTIR DE 15 AÑOS



DRA. ZULLY MARÍN 13 CUPOS
LUNES 1:30 a 4pm
MARTES 9am a 1pm
MIÉRCOLES 9am a 1pm
JUEVES 9am a 1pm
VIERNES 9am a 1pm

NEUMONOLOGÍA

ORDEN DE LLEGADA - A PARTIR DE 2 MESES



DRA. SANDRA DE PERCHE 6 CUPOS
LUNES 8am a 12m
MARTES 8am a 12m
MIÉRCOLES 8am a 12m
JUEVES 8am a 12m
VIERNES 8am a 12m

ORL

PREVIA CITA - A PARTIR DE 2 MESES



DRA. YUSELIA ROMERO 10 CUPOS
LUNES 1pm a 4pm
MARTES 1pm a 4pm
MIÉRCOLES 1pm a 4pm
JUEVES 1pm a 4pm
VIERNES 1pm a 4pm



DRA. VALERIA SUÁREZ 13 CUPOS
LUNES 8am a 12m / 1pm a 4pm
MARTES 8am a 12m / 1pm a 4pm
MIÉRCOLES 8am a 12m / 1pm a 4pm
JUEVES 8am a 12m / 1pm a 4pm
VIERNES 8am a 12m / 1pm a 4pm

GASTROENTEROLOGÍA

ORDEN DE LLEGADA - A PARTIR DE 18 AÑOS

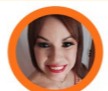

DRA. MARIA CAROLINA MEDINA 13 CUPOS
LUNES 1 a 4pm
MARTES 1 a 4pm
MIÉRCOLES 1 a 4pm
JUEVES 1 a 4pm
VIERNES 1 a 4pm

PSICOLOGÍA

ORDEN DE LLEGADA - A PARTIR DE 8 AÑOS



PSIC. MARIA REYES 6 / 6 CUPOS
LUNES 8am a 12pm
MARTES 8am a 12pm
MIÉRCOLES 8am a 12pm
JUEVES 8am a 12pm
VIERNES 8am a 12pm

ECOGRAFIA

PREVIA CITA



DR. JOSE RUIZ LUNES A JUEVES: Con orden médica
 PREVIA CITA: OBSTÉTRICO - TRANSVAGINAL - RENAL - ABDOMINAL
 HEPATOBILIAR - PÉLVICO

DRA. MARIA MALDONADO LUNES A VIERNES Con orden médica
 PREVIA CITA: HEPATOBILIAR - ABDOMINAL - PELVICO - OBSTETRICO
 MORFOGENÉTICO - PERFIL BIOFÍSICO - PERFIL HEMODINAMICO
 TRANSFONTANELAR - MAMARIO - RENAL - TRANSVAGINAL
 PARTES BLANDAS: CUELLO - PIEL - ABDOMEN - TESTICULAR - TIROIDEO
 PROSTATICO VESICAL - PROSTATICO TRANSRECTAL - PROSTATICO VIA PELVICA
 DOPPLER RENAL O ABDOMINAL - DOPPLER ARTERIAL Y VENOSO
 DOPPLER TESTICULAR - DOPPLER TIROIDEO - DOPPLER TRASVAGINAL

LABORATORIO

ORDEN DE LLEGADA - 6AM A 9AM - CON ORDEN MÉDICA

MAPA - HOLTHER

PREVIA CITA - LUNES A VIERNES

ELECTROCARDIOGRAMA

ORDEN DE LLEGADA CON LA CONSULTA DE CARDIOLOGÍA

SERVICIO DE EMERGENCIA

PEDIATRÍA **DRA. ELIZABETH PAZ / DRA. GÉNESIS LAGUNA**
 EMERGENCIA ADULTO 24 HORAS
DRA. JACKELINE CARRASCO - DRA. ANA PÉREZ
DRA. YOANNY PERNIA - EMERGENCIA ADULTO

SABADO Y DOMINGO

MEDICINA INTERNA

ORDEN DE LLEGADA A PARTIR DE 16 AÑOS



DRA. YENALLY MEDINA 12 CUPOS/10 CUPOS
SABADO De 8am a 12pm y de 1pm a 4pm



DR. DARREL MEDINA 13 CUPOS/10 CUPOS
DOMINGO De 8am a 12pm y de 1pm a 4pm

PEDIATRÍA

ORDEN DE LLEGADA - HASTA 15 AÑOS



DRA. MARIA VERGARA 13 CUPOS / 13 CUPOS
SABADO Y DOMINGO De 8am a 12pm y de 1pm a 4pm

GINECOLOGÍA

ORDEN DE LLEGADA - A PARTIR DE 8 AÑOS



DRA. YANELLY ALCEDO 13 CUPOS/13 CUPOS
SABADO De 8am a 12pm y de 1pm a 4pm

CITOLOGÍA

ORDEN DE LLEGADA



SABADO 8am a 12pm = 5 cupos

ODONTOLOGÍA

ORDEN DE LLEGADA - A PARTIR DE 2 MESES



OD. MAYRA VALBUENA 13 CUPOS/13 CUPOS
SABADO De 8am a 12pm y de 1pm a 4pm

3 CUPOS VESPERTINOS DIARIOS PARA EXTRACCIONES
 El afiliado debe acudir a una consulta previa a la extracción dental de carácter obligatorio, donde le serán indicados exámenes de rutina o tratamiento según sea el caso. Con la orden y los exámenes acude en los horarios establecidos.



OD. PAMELA REYES 13 CUPOS/13 CUPOS
SABADO Y DOMINGO De 8am a 12pm y de 1pm a 4pm

PSICOLOGÍA

ORDEN DE LLEGADA - A PARTIR DE 8 AÑOS



DRA. MARIA REYES 6 CUPOS/6 CUPOS
SABADO De 8:am a 12pm y de 1pm a 4pm
DOMINGO De 8am a 12pm

LABORATORIO

ORDEN DE LLEGADA



SABADO Y DOMINGO De 6am a 9am
 Con orden médica

NO APLICA ATENCIÓN POR TERMINAL DE CÉDULA EN LAS CONSULTAS DE ORDEN DE LLEGADA.

Sede Los Puertos Sede Santa Bárbara

Calle 15 entre avenidas 5 y 6.
C.C. Adelfia. Av. Gran Colombia

Sede La Villa del Rosario

Av. Concepción con calle Donaldo García

LUNES A VIERNES

PEDIATRÍA

ORDEN DE LLEGADA - HASTA 15 AÑOS

DR. CESAR MARQUEZ 12 CUPOS

LUNES	MARTES	MIÉRCOLES	JUEVES	VIERNES
9am a 12m 1 a 3:30			9am a 12m 1 a 3:30pm	

MEDICINA INTERNA

ORDEN DE LLEGADA - A PARTIR DE 16 AÑOS

DR. BIANCA SÁNCHEZ 16 CUPOS

LUNES	MARTES	MIÉRCOLES	JUEVES	VIERNES
8 a 12m 1 a 4pm	8 a 12m 1 a 4pm	8am a 12m 1 a 4pm		

GASTROENTEROLOGÍA

ORDEN DE LLEGADA - A PARTIR DE 18 AÑOS

DR. SAINER MONTIEL 12 CUPOS/10 CUPOS

LUNES	MARTES	MIÉRCOLES	JUEVES	VIERNES
8am a 12m 1a 4pm				

NUTRICIÓN

ORDEN DE LLEGADA - A PARTIR DE 2 MESES

LCDA. JORGELYS REYES 10 CUPOS

LUNES	MARTES	MIÉRCOLES	JUEVES	VIERNES
			8am a 12m	

TODOS LOS TERMINALES

GINECOLOGÍA

ORDEN DE LLEGADA - A PARTIR DE 8 AÑOS

DR. ADRIANA BRACHO 13 CUPOS/10 CUPOS

LUNES	MARTES	MIÉRCOLES	JUEVES	VIERNES
8 a 12m 1 a 3:30pm	8am a 2pm	8 a 12m 1 a 3:30pm	8 a 12m 1 a 3:30pm	8 a 12m 1 a 3:30pm

CITOLOGÍA ORDEN DE LLEGADA

ORDEN DE LLEGADA

DE 8AM A 12M
10 Cupos Diarios

DERMATOLOGÍA

ORDEN DE LLEGADA - A PARTIR DE 2 MESES

DR. RONALD RAMOS 12 CUPOS

LUNES	MARTES	MIÉRCOLES	JUEVES	VIERNES
1pm a 4pm				

TODOS LOS TERMINALES

CARDIOLOGÍA

PREVIA CITA - A PARTIR DE 18 AÑOS

DR. EDWARD RENDILES 12 /10 CUPOS

LUNES	MARTES	MIÉRCOLES	JUEVES	VIERNES
8am a 12pm 1pm a 4pm				

TODOS LOS TERMINALES

TRAUMATOLOGÍA

ORDEN DE LLEGADA - A PARTIR DE 2 MESES

DR. ANACEL URDANETA 20 CUPOS

LUNES	MARTES	MIÉRCOLES	JUEVES	VIERNES
			1 a 4pm	

TODOS LOS TERMINALES

PSICOLOGÍA

ORDEN DE LLEGADA - A PARTIR DE 8 AÑOS

PSIC. KATHY FLOREAN 7 CUPOS

LUNES	MARTES	MIÉRCOLES	JUEVES	VIERNES
8am a 12m				

TODOS LOS TERMINALES

OTORRINOLARINGOLOGÍA

ORDEN DE LLEGADA - A PARTIR DE 2 MESES

DR. ADRIANA URDANETA 13 CUPOS

LUNES	MARTES	MIÉRCOLES	JUEVES	VIERNES
		8am a 12m 1pm a 4pm		

TODOS LOS TERMINALES

SERVICIO DE EMERGENCIA

DR. LEIDALY MUNDO 24 HORAS

DR. FERNANDO AVENDAÑO 24 HORAS

DR. HILENE PIÑERO 24 HORAS

LABORATORIO ORDEN DE LLEGADA

DE LUNES A VIERNES
De 07:00am a 09:00am
ORDEN DE LLEGADA
Con orden médica
EMERGENCIAS LAB DE 9:00AM A 5:00PM

ECOGRAFÍA PREVIA CITA

DR. ADRIANA PERDOMO
JUEVES Y VIERNES
DE 1PM A 4PM
Con orden médica
PREVIA CITA

HEPATOBILIAR - ABDOMINAL - PELVICO - OBSTETRICO MORFOGENÉTICO
PERFIL BIOFÍSICO - PERFIL HEMODINÁMICO - TRANSFONTANELAR - MAMARIO - RENAL
TRANSVAGINAL - PARTES BLANDAS: CUELLO - PIEL - ABDOMEN
PROSTATICO VESICAL - TESTICULAR TIROIDEO - PROSTATICO TRANSRECTAL / VIA PÉLVICA
DOPPLER RENAL O ABDOMINAL - DOPPLER ARTERIAL Y VENOSO - DOPPLER TESTICULAR
DOPPLER TIROIDEO MÚSCULO ESQUELÉTICOS

LUNES A VIERNES

PEDIATRÍA

ORDEN DE LLEGADA - HASTA 15 AÑOS

DR. NERYMAR BARRIOS 13 CUPOS

LUNES	MARTES	MIÉRCOLES	JUEVES	VIERNES
8am a 12m	12m a 4pm			

MEDICINA INTERNA

ORDEN DE LLEGADA - A PARTIR DE 16 AÑOS

DR. JUVELY ROA 16 CUPOS

LUNES	MARTES	MIÉRCOLES	JUEVES	VIERNES
12 a 4pm	1pm a 4pm	12 a 4pm		12 a 4pm

GINECOLOGÍA

ORDEN DE LLEGADA - A PARTIR DE 8 AÑOS

DR. BELINDA ORTEGA CUPOS

LUNES	MARTES	MIÉRCOLES	JUEVES	VIERNES
12m a 4pm			12m a 4pm	

CITOLOGÍA ORDEN DE LLEGADA

ORDEN DE LLEGADA

DE 8AM A 12M
10 Cupos Diarios

PSICOLOGÍA

ORDEN DE LLEGADA - A PARTIR DE 8 AÑOS

PSIC. ANGELICE VERA 7 CUPOS

LUNES	MARTES	MIÉRCOLES	JUEVES	VIERNES
			12m a 4pm	

CARDIOLOGÍA

ORDEN DE LLEGADA - A PARTIR DE 18 AÑOS

DR. MARJORIE CANO 12 CUPOS

LUNES	MARTES	MIÉRCOLES	JUEVES	VIERNES
		8am a 12m		

ELECTROCARDIOGRAMA ORDEN DE LLEGADA

TRAUMATOLOGÍA

ORDEN DE LLEGADA - A PARTIR DE 2 MESES

DR. EDUIN BRACHO 13 CUPOS

LUNES	MARTES	MIÉRCOLES	JUEVES	VIERNES
12 a 4pm			12 a 4pm	

ODONTOLOGÍA

ORDEN DE LLEGADA - A PARTIR DE 2 MESES

OD. MONICA RODRIGUEZ 10 CUPOS

LUNES	MARTES	MIÉRCOLES	JUEVES	VIERNES
8 a 12m 1pm a 4pm				

EXTRACCIONES: 2 CUPOS MATUTINOS
Acudir a una consulta previa a la extracción dental de carácter obligatorio.
Le serán indicados exámenes de rutina o tratamiento según sea el caso. Con
la orden y los exámenes acudir en los horarios establecidos.

NUTRICIÓN

ORDEN DE LLEGADA - A PARTIR DE 2 MESES

LCDA. MARIA DEL MAR 13 CUPOS

LUNES	MARTES	MIÉRCOLES	JUEVES	VIERNES
12 a 4pm				

SERVICIO DE EMERGENCIA

DR. MARVINS GUTIERREZ 24 HORAS

DR. NANJIN PULGAR 24 HORAS

DR. LUIS PULGAR 24 HORAS

LABORATORIO ORDEN DE LLEGADA

DE LUNES A VIERNES
De 06:00am a 09:00am
ORDEN DE LLEGADA
Con orden médica

LUNES A VIERNES

PEDIATRÍA

ORDEN DE LLEGADA - HASTA 15 AÑOS

DR. MAIRA ALVARADO 23 CUPOS

LUNES	MARTES	MIÉRCOLES	JUEVES	VIERNES
8am a 12pm 1pm a 3pm				

MEDICINA INTERNA

ORDEN DE LLEGADA - A PARTIR DE 16 AÑOS

DR. SILVIA CASTRO

LUNES	MARTES	MIÉRCOLES	JUEVES	VIERNES
8am a 12pm	8am a 12pm	1pm a 4pm		

TRAUMATOLOGÍA

ORDEN DE LLEGADA - A PARTIR DE 16 AÑOS

DR. LEIRIS CARMONA 13 CUPOS

LUNES	MARTES	MIÉRCOLES	JUEVES	VIERNES
			10am a 2pm	

OTORRINOLARINGOLOGÍA

ORDEN DE LLEGADA - A PARTIR DE 16 AÑOS

DR. VIVIANA ZAFRA 26 CUPOS

LUNES	MARTES	MIÉRCOLES	JUEVES	VIERNES
			8am a 12m 1pm a 4pm	

OFTALMOLOGÍA

ORDEN DE LLEGADA - A PARTIR DE 2 MESES

DR. JUAN SUÁREZ 5 CUPOS

LUNES	MARTES	MIÉRCOLES	JUEVES	VIERNES
			3pm a 5pm	

NUTRICIÓN

ORDEN DE LLEGADA - A PARTIR DE 2 MESES

LCDA. VIRGINIA RAMÍREZ 13 CUPOS

LUNES	MARTES	MIÉRCOLES	JUEVES	VIERNES
			8am a 12pm	

PSICOLOGÍA

ORDEN DE LLEGADA - A PARTIR DE 8 AÑOS

PSIC. CARMEN AMAYA 6 CUPOS

LUNES	MARTES	MIÉRCOLES	JUEVES	VIERNES
			2pm a 5pm	

GINECOLOGÍA

ORDEN DE LLEGADA - A PARTIR DE 8 AÑOS

DR. GRISELDA RINCON 13 CUPOS

LUNES	MARTES	MIÉRCOLES	JUEVES	VIERNES
			1pm a 4pm	

CITOLOGÍA ORDEN DE LLEGADA

1PM A 4M - 10 Cupos Diarios

LABORATORIO ORDEN DE LLEGADA

DE LUNES A VIERNES
De 07:00am a 09:00am
ORDEN DE LLEGADA
Con orden médica

SERVICIO DE EMERGENCIA

DR. ERIKA COBO 24 HORAS

DR. DOUGLAS HERNÁNDEZ 24 HORAS

DR. CARLOS DÍAZ 24 HORAS

DR. ROBERTH ROJAS 24 HORAS

Sede Caja Seca

Carretera Panamericana Vía Bobures
Local Nro 1 Urbanización La Conquista

LUNES A VIERNES

MEDICINA FAMILIAR
ORDEN DE LLEGADA - A PARTIR DE 2 MESES

DR. GERMÁN VALBUENA 13 CUPOS/10 CUPOS

LUNES	MARTES	MIÉRCOLES	JUEVES	VIERNES
8am a 12m	8am a 12m	8am a 12m	8am a 12m	8am a 12m
1pm a 4pm	1pm a 4pm	1pm a 4pm	1pm a 4pm	1pm a 4pm

GINECOLOGÍA
ORDEN DE LLEGADA - A PARTIR DE 8 AÑOS

DRA. YAKELIN ROSALES 10 CUPOS

LUNES	MARTES	MIÉRCOLES	JUEVES	VIERNES
1 a 4pm	1 a 4pm	1 a 4pm	1 a 4pm	1 a 4pm

CITOLOGÍA ORDEN DE LLEGADA

ORDEN DE LLEGADA
DE 1PM A 4PM
10 CUPOS DIARIOS

PEDIATRÍA
ORDEN DE LLEGADA - HASTA 15 AÑOS

DRA. INDIRA SINGH 13 CUPOS/10 CUPOS

LUNES	MARTES	MIÉRCOLES	JUEVES	VIERNES
1pm a 4pm	1pm a 4pm	8am a 12pm	1pm a 4pm	1pm a 4pm

ODONTOLOGÍA
ORDEN DE LLEGADA - A PARTIR DE 2 MESES

OD. PATRICIA CHIRINOS 10 / 10 CUPOS

LUNES	MARTES	MIÉRCOLES	JUEVES	VIERNES
8 a 12m	8 a 12m	8 a 12m	8 a 12m	8 a 12m
1pm a 4pm	1pm a 4pm	1pm a 4pm	1pm a 4pm	1pm a 4pm

EXTRACCIONES: 2 CUPOS MATUTINOS LUNES/MIÉRCOLES/VIERNES
TODOS LOS TERMINALES - Acudir a una consulta previa a la extracción dental de carácter obligatorio. Le serán indicados exámenes de rutina o tratamiento según sea el caso. Con la orden y los exámenes acudir en los horarios establecidos.

CARDIOLOGÍA
PREVIA CITA - A PARTIR DE 18 AÑOS

DR. MANUEL MENDEZ
PREVIA CITA
AGENDAR A TRAVÉS DEL NÚMERO DE CONTACTO DE SEDE.
SE ASIGNARÁ EL DÍA Y LA HORA.

SABADO Y DOMINGO

TRAUMATOLOGÍA
ORDEN DE LLEGADA - A PARTIR DE 2 MESES

DRA. NIURKA VIELMA 15 CUPOS

LUNES	MARTES	MIÉRCOLES	JUEVES	VIERNES
9am a 1pm	9am a 1pm	9am a 1pm	9am a 1pm	9am a 1pm

SERVICIO DE EMERGENCIA

DRA. LEYSLY REPZO - MEDICO GENERAL 24 HORAS
DRA. DALYENIS MORALES MEDICO GENERAL 24 HORAS
DRA. MILAGROS BARRIOS - MEDICO GENERAL 24 HORAS

Sede Mara

Carretera Via al Mojan, C.C. San Rafael
(50 metros del Peaje San Rafael del Mojan)

LUNES A VIERNES

MEDICINA INTERNA
ORDEN DE LLEGADA - A PARTIR DE 16 AÑOS

DRA. VANESSA VARGAS 16/10 CUPOS

LUNES	MARTES	MIÉRCOLES	JUEVES	VIERNES
7:30 a 12pm	7:30 a 12pm	7:30 a 12pm	7:30 a 12pm	7:30 a 12pm
1a 4pm	1a 4pm	1a 4pm	1a 4pm	1a 4pm

GINECOLOGÍA
ORDEN DE LLEGADA - A PARTIR DE 8 AÑOS

DRA. MARIA LOPEZ 12/10 CUPOS

LUNES	MARTES	MIÉRCOLES	JUEVES	VIERNES
7:30 a 12pm	7:30 a 12pm	7:30 a 12pm	7:30 a 12pm	7:30 a 12pm
1a 4pm	1a 4pm	1a 4pm	1a 4pm	1a 4pm

CITOLOGÍA ORDEN DE LLEGADA

ORDEN DE LLEGADA
DE 1PM A 4PM
10 CUPOS DIARIOS

PEDIATRÍA
ORDEN DE LLEGADA - HASTA 15 AÑOS

DRA. BETSABETH BRACHO 13 CUPOS/10 CUPOS

LUNES	MARTES	MIÉRCOLES	JUEVES	VIERNES
7:30 a 12pm	7:30 a 12pm	7:30 a 12pm	7:30 a 12pm	7:30 a 12pm
1a 4pm	1a 4pm	1a 4pm	1a 4pm	1a 4pm

SERVICIO DE EMERGENCIA

DRA. LUISA FONSECA - MEDICO GENERAL 24 HORAS
DR. RAUL GARCÍA - MEDICO GENERAL 24 HORAS
DRA. FLOR MONTIEL - MEDICO GENERAL 24 HORAS

SUCURSALES PUNTOS AZULES

San Felipe
C.C. San Felipe. Urb. San Felipe.

LUNES A VIERNES

MEDICINA GENERAL
ORDEN DE LLEGADA - A PARTIR DE 15 AÑOS

DR. FLORIANNY FIGUERA 13 CUPOS/10 CUPOS

LUNES	MARTES	MIÉRCOLES	JUEVES	VIERNES
8am a 12m	8am a 12m	8am a 12m	8am a 12m	8am a 12m
1pm a 4pm	1pm a 4pm	1pm a 4pm	1pm a 4pm	1pm a 4pm

18 de Octubre
18 de Octubre. Calle J, Entre Av. 2 y Av. 3.

LUNES A VIERNES

MEDICINA GENERAL

DR. NEILA PALMAR 13 CUPOS/10 CUPOS

LUNES	MARTES	MIÉRCOLES	JUEVES	VIERNES
8am a 12m	8am a 12m	8am a 12m	8am a 12m	8am a 12m
1pm a 4pm	1pm a 4pm	1pm a 4pm	1pm a 4pm	1pm a 4pm

La Victoria
La Victoria, avenida 71. Local 73-71

LUNES A VIERNES

MEDICINA GENERAL
ORDEN DE LLEGADA - A PARTIR DE 15 AÑOS

DR. CLARIELINIS JIMENEZ 13 CUPOS/10 CUPOS

LUNES	MARTES	MIÉRCOLES	JUEVES	VIERNES
8am a 12m	8am a 12m	8am a 12m	8am a 12m	8am a 12m
1pm a 4pm	1pm a 4pm	1pm a 4pm	1pm a 4pm	1pm a 4pm

Puente Cristal
C.C. Puente Cristal, 1er piso, local L-88

LUNES A VIERNES

MEDICINA GENERAL
ORDEN DE LLEGADA - A PARTIR DE 15 AÑOS

DR. CARLA QUEIPO 13 CUPOS/10 CUPOS

LUNES	MARTES	MIÉRCOLES	JUEVES	VIERNES
8am a 12m	8am a 12m	8am a 12m	8am a 12m	8am a 12m
1pm a 4pm	1pm a 4pm	1pm a 4pm	1pm a 4pm	1pm a 4pm

Brisas del Norte
Calle 32 con Av 16 Guajira

LUNES A VIERNES

MEDICINA GENERAL
ORDEN DE LLEGADA - A PARTIR DE 15 AÑOS

DR. REBECA LÓPEZ 13 CUPOS/10 CUPOS

LUNES	MARTES	MIÉRCOLES	JUEVES	VIERNES
8am a 12m	8am a 12m	8am a 12m	8am a 12m	8am a 12m
1pm a 4pm	1pm a 4pm	1pm a 4pm	1pm a 4pm	1pm a 4pm

Sierra Maestra
Sierra Maestra calle 17 Av 15 diagonal la E/S PDV local #01

LUNES A VIERNES

MEDICINA GENERAL
ORDEN DE LLEGADA - A PARTIR DE 15 AÑOS

DR. LUIS BALLESTERO 13 CUPOS/10 CUPOS

LUNES	MARTES	MIÉRCOLES	JUEVES	VIERNES
8am a 12m	8am a 12m	8am a 12m	8am a 12m	8am a 12m
1pm a 4pm	1pm a 4pm	1pm a 4pm	1pm a 4pm	1pm a 4pm

Padilla
Calle 93 (antes Padilla). #13B-10.
Frente al Colegio Cristobal Mendoza.

LUNES A VIERNES

MEDICINA GENERAL
ORDEN DE LLEGADA - A PARTIR DE 15 AÑOS

DR. ANDREA GUTIÉRREZ 13 CUPOS/10 CUPOS

LUNES	MARTES	MIÉRCOLES	JUEVES	VIERNES
8am a 12m	8am a 12m	8am a 12m	8am a 12m	8am a 12m
1pm a 4pm	1pm a 4pm	1pm a 4pm	1pm a 4pm	1pm a 4pm

NO APLICA ATENCIÓN POR TERMINAL DE CÉDULA EN LAS SUCURSALES PUNTOS AZULES.

Consideraciones Generales

LUNES A VIERNES

FISIATRÍA - SEDE SABANETA
ORDEN DE LLEGADA - A PARTIR DE 5 MESES
URB. SABANETA - EDIF. TIA LOLA. PB

FISIAT. DIOLEIDA FERNÁNDEZ 20 CUPOS
LUNES MARTES MIERCOLES JUEVES VIERNES
8am a 1pm 8am a 1pm 8am a 1pm 8am a 1pm 8am a 1pm

FISIATRÍA - SEDE NORTE
ORDEN DE LLEGADA - A PARTIR DE 5 MESES
AV UNIVERSIDAD CON AV 5. (A 50MTS PMSZ SEDE NORTE)

FISIAT. DIOLEIDA FERNÁNDEZ 20 CUPOS
LUNES MARTES MIERCOLES JUEVES VIERNES
8am a 1pm 8am a 1pm 8am a 1pm 8am a 1pm 8am a 1pm

ATENCIÓN SIN TERMINAL DE CÉDUAA / RIF

PROGRAMA
Años Dorados

*Cuerpo, mente y alma en equilibrio.
Un espacio diseñado para cuidar su bienestar emocional, físico y social.*

Terapias individuales y grupales
Talleres de memoria, salud y alimentación
Actividades recreativas y de socialización
Acompañamiento profesional continuo
Evaluación emocional y funcional

RESERVA TU CUPO LLAMANDO AL +58 424 3568476
O ESCRÍBENOS POR WHATSAPP: +1 (786) 563-2732

LUGAR: DETRÁS DE CLINICA SALUD ZULIA

BENEFICIO INCLUIDO DENTRO DEL PLAN DORADO NEW

LUNES A VIERNES

MAPA / HOLTER
A PARTIR DE 18 AÑOS

PREVIA CITA
ZONA NORTE
CARÁCTER OBLIGATORIO presentar orden del estudio
AV. 4 BELLA VISTA, C.C. SIGMA
LOCAL 4 (FRENTE A LA E/S LOS QUINTEROS)



LUNES A VIERNES

MAPA / HOLTER
A PARTIR DE 18 AÑOS

PREVIA CITA
ZONA SUR
CARÁCTER OBLIGATORIO presentar orden del estudio
URB. COROMOTO. CALLE 166(A 20m DE LA SEDE SUR DE PMSZ)

1. La afiliación de los titulares y los beneficios que puedan disfrutar están sujetos a discreción de la empresa y pueden depender de la declaración de salud del mismo, y previa a una evaluación médica.
2. Plan Médico Salud Zulia no exige pago por afiliación. El afiliado comienza a disfrutar los beneficios con la primera mensualidad. Y los tiempos de espera serán de acuerdo al Plan escogido.
3. Los afiliados al acudir a los servicios debe presentar su carnet de Afiliado.
4. Para poder afiliarse a 1 menor de edad (*a partir de 2 meses de edad*) a alguno de nuestros Planes Gold New, Vip New, Diamante New, este debe afiliarse con 1 representante legal del mismo. Se pueden afiliarse a partir de 2 menores de edad (*a partir de 2 meses de edad*) en alguno de nuestros Planes Gold New, Diamante New o Vip New sin necesidad de afiliarse a un representante legal. Solo se necesitaría los datos del representante legal como titular y responsable legal de la póliza.
5. Los menores de edad o personas adultas con condiciones especiales podrán optar a los Planes Médicos de Salud Zulia previa evaluación médica y quedará a discreción de la empresa los beneficios que puedan disfrutar.
6. Las personas a optar por la 2da o 3era etapa del Plan New Dorado deben someterse a evaluaciones médicas a discreción de nuestro equipo médico (Pre Ingreso) para que la empresa decida si optan al Plan, y a sus beneficios.
7. Se consideran Planes Colectivos a partir de 40 afiliados en adelante. Como beneficio a Planes Colectivos se eliminan automáticamente los plazos de espera para Planes Gold New, Diamante New, y Vip New. El BENEFICIO DE LA ELIMINACIÓN DE PLAZOS DE ESPERA ESTÁ RESERVADO PARA EL GRUPO INICIAL DE PERSONAS CON EL CUAL SE INICIE EL CONTRATO. Las inclusiones posteriores no disfrutarán ese beneficio. Es decir, las inclusiones ingresarán con plazos de espera. Las personas que tengan entre 60 y 80 años, embarazadas o con pre existencias que se deseen incluir en el colectivo DEBEN SER AUTORIZADAS POR LA ADMINISTRACIÓN.
8. Los Planes Colectivos no pueden bajar de 40 afiliados pues perderían automáticamente el beneficio de eliminación de plazos de espera.
9. Dentro de un Plan Colectivo se pueden combinar afiliados con Plan Gold New, Diamante New o Vip New, a discreción de la empresa contratante mientras se cumpla con la cantidad mínima de 40 afiliados.
10. En caso que el afiliado decida finalizar su contrato: a- El titular debe presentar la solicitud por escrito de exclusión voluntaria, con firma y huella dactilar. b- El asesor debe verificar el consumo del afiliado. Si el consumo excede a las mensualidades canceladas del afiliado, el mismo tendrá que cancelar la diferencia antes de poder finalizar su contrato.
11. Aquellos afiliados que dejen de cancelar 2 mensualidades consecutivas serán suspendidos. Al 3er mes sin cancelar la póliza será eliminada.
12. Las nuevas afiliaciones e inclusiones se activan a discreción de la administración.
13. Las rutinas pre operatorias solo serán aprobadas para afiliados que vayan a ser sometidos a procedimientos quirúrgicos en nuestra institución.
14. Las mujeres que ya estén en estado de gravidez no son candidatas a afiliarse a los Planes.
15. Si una mujer sale en estado antes de cumplir la antigüedad requerida de acuerdo a su plan será motivo de suspensión de los servicios de maternidad y ginecología, según lo estipula el condicionado legal.
16. Los bebés nonatos no son elegibles a afiliación a ningún Plan Médico de la empresa. Sin embargo cuando un bebé cumpla 2 meses de nacidos pueden ser afiliados a los planes que elija su representante legal, y deben cumplir los plazos de espera estipulados por cada Plan.
17. Cuando un médico de PMSZ indique algún estudio a un afiliado, puede realizárselo al día siguiente de haber sido indicado, bien sea por orden de llegada o cita, de acuerdo sea el caso.
18. Los afiliados a realizarse estudios diagnósticos deben presentar de carácter obligatorio la orden del médico. Y solo se reciben órdenes de médicos de nuestro directorio, sin excepción.
19. Aquellos afiliados que no puedan presentarse a citas podrán notificar con 1 día de anticipación a su Asesor que no podrán acudir, de lo contrario la cita solicitada será facturada.
20. En caso de no notificar su inasistencia a una cita que haya solicitado, los afiliados serán penalizados de la siguiente manera: A) Se le facturará la consulta o estudio así no haya acudido pues al agendar una cita se le niega el cupo al resto de los afiliados.
21. Los menores de edad deben acudir acompañados a consultas o estudios con un representante legal (mayor de edad). Esta medida es debido a que en caso de algún diagnóstico o tratamiento indicado por algún médico el representante legal debe estar de acuerdo con el mismo, y ser testigo de la evaluación.
22. Los servicios de Odontología y Dermatología Estética se reservan el derecho de no atender a aquellos afiliados que no sigan las indicaciones médicas para poder realizarse los servicios ofrecidos y la empresa no se hará responsable de las consecuencias que puedan derivarse de la negativa a cumplir las mismas.
23. El servicio de peluquería es para mayores de 12 años. (2 turnos al mes por afiliado).
24. Solo se administran tratamientos médicos ambulatorios en el servicio de Emergencia con órdenes de médicos de PMSZ, siempre cuando se presenten con orden y factura del medicamento.
25. PARA MAYOR INFORMACIÓN CONSULTAR EL CONDICIONADO LEGAL DEL PLAN ESCOGIDO.



PLAN MÉDICO
**SALUD
ZULIA**
MEDICINA PREPAGADA



RIF: J-507597024
MP-000021



UNIDAD DE DEFENSA DEL AFILIADO

+58 422-7005731

defensoradelaafiliado@planmedicosaludzulia.com.ve

  PlanMedicoSaludZulia  saludzuliainfo@gmail.com

-  Sede Principal en SABANETA: Av. Sabaneta. Calle 100 #19F - 200.
-  Sede SABANETA: Av. Sabaneta. Calle 100 entre Av. 16G y 19H.
-  Sede NORTE: Av. 8 Santa Rita con calle 61.
-  Sede CABIMAS: Av. Delicias. Esquina con calle Manaure. C.C. Cabitours.
-  Sede CABIMAS: Av. Principal. Esquina calle el muelle. Campo Staff.
-  Sede SUR: Urb. Coromoto. Calle 167 con Av. 43.
-  Sede LA LIMPIA: C.C. Limpia Plaza (antiguo D' Candido).
-  Sede LOS PUERTOS: Avenida Principal, Calle 15 entre avenidas 5 y 6.
-  Sede SANTA BARBARA DEL ZULIA: C.C. Adelfia. Av. Gran Colombia.
-  Sede LA VILLA DEL ROSARIO: Calle Donaldo Garcia. C.C. Eleana.
-  Sede CAJA SECA: Carretera Panamericana .Vía Bobures. Urb. La Conquista.
-  Sede MARA: Carretera Via al Mojan, Centro Comercial San Rafael.
-  Punto Azul SAN FELIPE: Municipio San Fco. C.C. San Felipe. Urb San Felipe.
-  Punto Azul 18 DE OCTUBRE: 18 de Octubre . Calle J, Entre Av. 2 y Av. 3.
-  Punto Azul PUENTE CRISTAL: C.C. Puente Cristal, 1er piso, local L-88.
-  Punto Azul BRISAS DEL NORTE: Calle 32 con Av 16 Guajira.
-  Punto Azul BRISAS DEL NORTE: Calle 32 con Av 16 Guajira.
-  Punto Azul SIERRA MAESTRA: Municipio San Fco. Sierra Maestra calle 17 Av 15.
-  Punto Azul PADILLA: Municipio Calle 93 (antes Padilla). #13B-10.